

스텔스인터랙티브

New Digital Content Providers

“프로젝트 성공에는
전략 파트너가 필요합니다.”

INDEX

01

Overview

02

Organization

03

Our Strength

04

Contact

05

Portfolio

프로는 작은 차이에서 시작 됩니다.

일반적인 것을 대담하고 선명하게 만드는 그 작은 차이

#APPLICATION

#WEB

#DEVELOPMENT

#UI/UX

#BRAND

#GRAPHIC

#PACKAGE

+

최근에는 웹사이트, 모바일, 디지털 마케팅, 광고, 영상, 프로모션, 브로슈어, 패키지 등 수 많은 업무가 동시에 진행이 되고 있습니다.
고객의 서비스, 브랜드와 마케팅을 일관 되면서도 다양한 컬러를 낼 수 있는 통합 크리에이티브 플랫폼이 꼭 필요합니다.

고객의 서비스와 브랜드에 통합적으로 반응하고 함께하는 최고의 퍼포먼스를 제공합니다.

작지만 강한 전문가들이 모여 있는 곳
콘텐츠 분야 오랜 경험의 전문 디렉터

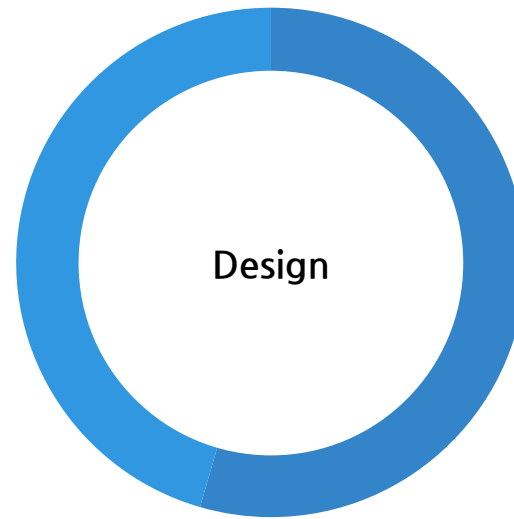
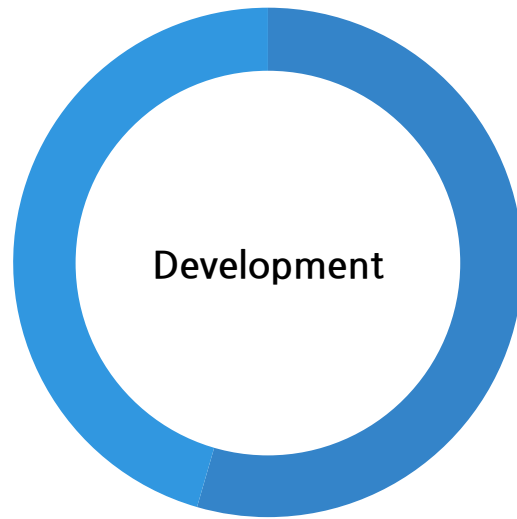

감각적인 표현, 감성적이며 다양한 시각과 관점을 기반으로
차별화된 서비스와 전략을 제시

01

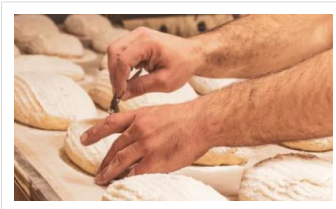

know-how

기술적인 전문성과 기법을
토대로 세련된 비즈니스를 실현

02

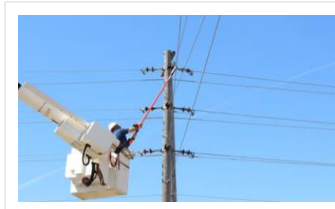

Man Power

논리적, 감성적이고 일을 즐기며
실전에 강한 사람들로 구성

03

Technology

모든 것이 빠르게 변하는
글로벌 시대, 기술과 경험 바탕으로
시장에 대응

Our Strength

경험적 요구를 Convergence 하는 맥락으로 진행
생산성과 효율성을 극대화하는 프로세스

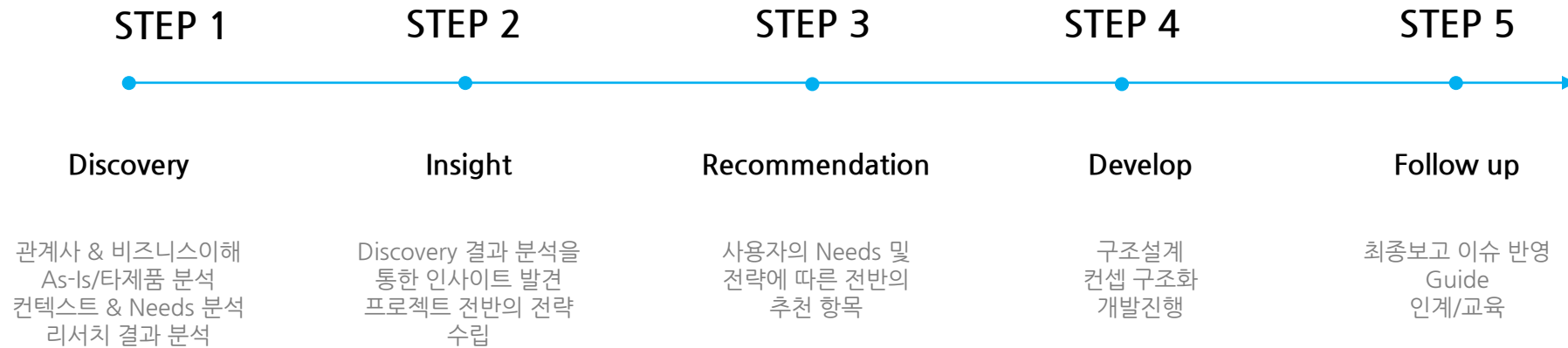

Contact

서울 강서구 마곡중앙6로 70 (마곡동 797-9)

Portfolio

컬처릿 | 어린이 골프게임

InLeader 진단 결과 요약

내가 본 내 모습

75

타인이 본 내 모습

70

내가 본 내 모습

리더 역할
성장 & 성과
조직

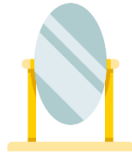
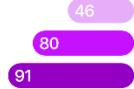

타인이 본 내 모습

리더 역할
성장 & 성과
조직

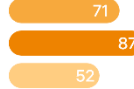

______ 님의

▪ **내가 본 내 모습은 '준수한 리더 구간'에 속해있어요.**

- 준수한 리더는 기본을 지키는 데 충실합니다.
- 가장 많이 분포된 유형이며, 조직에서 흔히 볼 수 있습니다.
- 잘하고 있지만, 리더로서의 매력을 키워보는 노력이 필요합니다.

▪ **타인이 본 내 모습은 '보완이 필요한 리더 구간'에 속해있어요.**

- 보완이 필요한 리더는 준수한 리더와 한 곳 차이입니다.
- 분명 열심히 하고 있는데, 나의 발목을 잡는 것이 무엇인지 확인해볼 필요가 있습니다.
- 문제가 되는 요소를 해결하지 않으면, 시간이 갈수록 노력이 많이 들어갈 수 있습니다.

InLeader 진단 결과 (1) 리더 역할

리더 역할 조직의 리더로서 바람직한 영향력을 발휘하기 위해 필요한 항목으로, 나와 타인을 얼마나 이해하고 있는가에 따라 달라지게 됩니다.

자기인식

- _____ 님의 자기인식은 괜찮은 리더 구간에 속해있어요.
- 나>상사>동료>구성원 순으로 점수를 높게 부여했어요.
- 타조직 리더 평균값과는 -5점 차이가 나요.

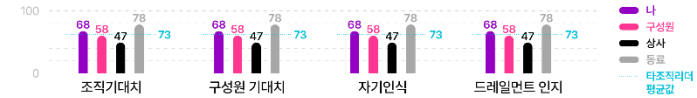

대인관계(감수성)

- _____ 님의 대인관계(감수성)은 괜찮은 리더 구간에 속해있어요.
- 나>상사>동료>구성원 순으로 점수를 높게 부여했어요.
- 타조직 리더 평균값과는 -4점 차이가 나요.

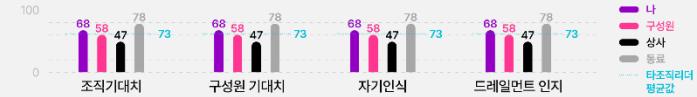

유대감

- _____ 님의 유대감은 탁월한 리더 구간에 속해있어요.
- 나>상사>동료>구성원 순으로 점수를 높게 부여했어요.
- 타조직 리더 평균값과는 -16점 차이가 나요.

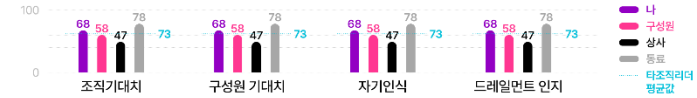
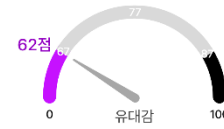

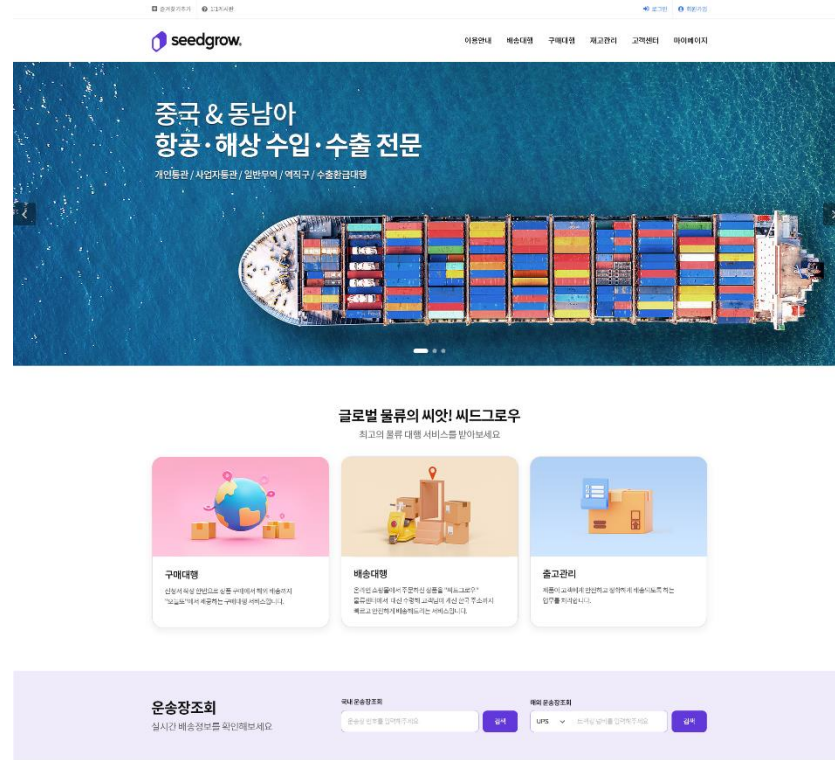

환율정보

환율 정보 기온일: 2023.09.07

달러 환율	1,322.96
유로 환율	1,333.20
엔 환율	1,346.20

주최처
㈜씨드그로우 | 기업은행 276-090718-010

해외배송주소

배송대행지 주소를 확인하세요

Address1 111 LEUNING ST #F Zip 07831
Address2 경주시하림로 Phone 070-8777-4147
City SOUTH WACKENSACK
State NJ

국외배송지 주소

US (미국) DE (독일) GB (영국) JP (일본)

공지사항

새로운 소식을 알려드립니다

- 구매대행·배송대행비중·액지금 카드결제 가능
씨드그로우의 구매대행·배송대행비중·액지금 결제 서비스를 지원합니다. 구매대행은 통관수수료 없이, Payplus 결제의 경우 대금 지급결제수단으로 액지금카드 결제가 가능한 결제 방식입니다. 2023.08.30
- 개인통관고양번호 발급 및 조회
UNPASS 본인조회
- 물류소싱구
4% 할인 혜택 안내
- 중국내 택배조회
HS CODE 검색

Portfolio

에이비웍스 | 골프 스윙 분석

A-Pro 3D Golf

Sessions Students

View

Club Golf Club

Path Mid-Hands

Joint-lines shoulders

Joint-lines hips

Joint-lines knees

Avatar Viewpoint

Front Back

Left Right

Top Bottom

Camera

정면 측면

↓ 불러오기

12:35 / 23:14

배속 0.1x 0.25x 0.5x 1.0x

Angle 40° 40° 40° 40° 40° 40° 40° 40°

설정

🏠
물류납품
▼
발주
▼
★
납입카드 출력
▼
★ 즐겨찾기 ▼

*검색조건최대표시글자 입력 불가능 입력 가능

검색조건04 체크 불가 체크 가능 체크 선택

검색조건02 날짜(From) ~ 날짜(To)

검색조건03 년도 선택 ▼

*검색조건최대표시글자 라디오 불가 라디오 가능 라디오 선택

🔍 조회 ↶ 초기화

납입카드 리스트 🗑 삭제 💾 저장

<input type="checkbox"/>	*회사	참고	참고명	삭제여부	주소	전화번호	생성일자
<input type="checkbox"/>	회사명 표시	참고	참고명 표시	N	서울특별시 00구 00동 000번지	02-0000-0000	2023.04.20
<input type="checkbox"/>	회사명 표시	참고	참고명 표시	N	서울특별시 00구 00동 000번지	02-0000-0000	2023.04.20
<input type="checkbox"/>	회사명 표시	참고	참고명 표시	N	서울특별시 00구 00동 000번지	02-0000-0000	2023.04.20
<input type="checkbox"/>	회사명 표시	참고	참고명 표시	N	서울특별시 00구 00동 000번지	02-0000-0000	2023.04.20
<input type="checkbox"/>	회사명 표시	참고	참고명 표시	N	서울특별시 00구 00동 000번지	02-0000-0000	2023.04.20
<input type="checkbox"/>	회사명 표시	참고	참고명 표시	N	서울특별시 00구 00동 000번지	02-0000-0000	2023.04.20
<input type="checkbox"/>	회사명 표시	참고	참고명 표시	N	서울특별시 00구 00동 000번지	02-0000-0000	2023.04.20
<input type="checkbox"/>	회사명 표시	참고	참고명 표시	N	서울특별시 00구 00동 000번지	02-0000-0000	2023.04.20
<input type="checkbox"/>	회사명 표시	참고	참고명 표시	N	서울특별시 00구 00동 000번지	02-0000-0000	2023.04.20
<input type="checkbox"/>	회사명 표시	참고	참고명 표시	N	서울특별시 00구 00동 000번지	02-0000-0000	2023.04.20
<input type="checkbox"/>	회사명 표시	참고	참고명 표시	N	서울특별시 00구 00동 000번지	02-0000-0000	2023.04.20
<input type="checkbox"/>	회사명 표시	참고	참고명 표시	N	서울특별시 00구 00동 000번지	02-0000-0000	2023.04.20
<input type="checkbox"/>	회사명 표시	참고	참고명 표시	N	서울특별시 00구 00동 000번지	02-0000-0000	2023.04.20
<input type="checkbox"/>	회사명 표시	참고	참고명 표시	N	서울특별시 00구 00동 000번지	02-0000-0000	2023.04.20
<input type="checkbox"/>	회사명 표시	참고	참고명 표시	N	서울특별시 00구 00동 000번지	02-0000-0000	2023.04.20
<input type="checkbox"/>	회사명 표시	참고	참고명 표시	N	서울특별시 00구 00동 000번지	02-0000-0000	2023.04.20
<input type="checkbox"/>	회사명 표시	참고	참고명 표시	N	서울특별시 00구 00동 000번지	02-0000-0000	2023.04.20
<input type="checkbox"/>	회사명 표시	참고	참고명 표시	N	서울특별시 00구 00동 000번지	02-0000-0000	2023.04.20
<input type="checkbox"/>	회사명 표시	참고	참고명 표시	N	서울특별시 00구 00동 000번지	02-0000-0000	2023.04.20
<input type="checkbox"/>	회사명 표시	참고	참고명 표시	N	서울특별시 00구 00동 000번지	02-0000-0000	2023.04.20
<input type="checkbox"/>	회사명 표시	참고	참고명 표시	N	서울특별시 00구 00동 000번지	02-0000-0000	2023.04.20
<input type="checkbox"/>	회사명 표시	참고	참고명 표시	N	서울특별시 00구 00동 000번지	02-0000-0000	2023.04.20
<input type="checkbox"/>	회사명 표시	참고	참고명 표시	N	서울특별시 00구 00동 000번지	02-0000-0000	2023.04.20

납입카드 출력 × 재고상태변경처리 × 납품오더취소 등록 × 재고조정현황 조회 × 반출취소 선택 × 입수량 × 반품등록 × 피킹처리 × 반출출고지시등록 × 재고실사지시등록 × 운송오더상세 × PDA상차(I/F) × 재고조정취소 등록 × 세트 < >

원하는 강의를 찾아보세요.

상세검색

최신순

스펙 분류 프로젝트
Basic No 코딩 3030

스펙 분류 프로젝트
Professional Python 3030

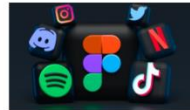

스펙 분류 프로젝트
Associate Python 3030

스펙 분류 프로젝트
Future No 코딩 3030

[AI사례실습 Matrix] 산업 별, 주제별 AI 적용 사례 강자를 추천드립니다.

금융

제조,건설

의료,식품

미디어,콘텐츠

유통,교통

공공,기타

마케팅

업무혁신

Scenarios (Left Sidebar): A list of scenarios is shown, with 'Suggest to play some music during a long trip' selected and highlighted in blue. Other scenarios include 'Snow weather reminder along the route', 'Snow chains reminder', 'Suggest to pair your smartphone', 'Turen on tinernal Air Circulation button 1', 'Turen on tinernal Air Circulation button 2', 'Turn on fog light suggestions', 'Winter tires reminder', 'Backup battery replacement warning', and 'Smart EV Charging Suggestion'.

Suggest to play some music during a long trip (Central Panel): This panel contains the following configuration options:

- Scenario Description:** As a driver I want to be informed in advance if the weather condition will change over my route.
- TTS (Text to Speech):** According to the weather forecast, there will be snow on the road. Please drive carefully.
- Data Conditions:** A list of conditions: 'in driving status, when it is snowing on the route:', '- current speed > 0', '- navigation start = true', and '- 3h weather forecast along the route = snowing'.
- Data Input:** Includes 'Pre-conditions' and 'Default condition' buttons, a 'Navigation start' toggle set to 'ON', a 'Current Speed' input set to '50.0 meter/sec', a '3h Weather forecast along the route' dropdown set to 'snowing', and a 'Destination' input set to 'Location name (City, Country)'.

Real-time Vehicle Status (Right Sidebar): A list of vehicle status parameters is shown, including:

- Powertrain**
- Cabin:** Sunroof.Position: False, Door.Row1.Left.Window.isOpen: False, Door.Row1.Right.Window.isOpen: False, Door.Row2.Left.Window.isOpen: False, Door.Row2.Right.Window.isOpen: False, Infotainment.Media.Action: Stop, DriverPosition: True, Infotainment.Navigation.RemainTime: False, DriverPosition: False, Infotainment.Navigation.RemainMileage, Infotainment.Navigation.WaypointList: False, Infotainment.Phone.Pair: False, HVAC.RecirculationType: False, Infotainment.Navigation.RoadType: True.
- Body**
- Chassis:** Axle.Row1.Wheel.Left.Tire.Pressure: 0 kPa, Axle.Row1.Wheel.Right.Tire.Pressure: 0 kPa, Axle.Row2.Wheel.Left.Tire.Pressure: 0 kPa, Axle.Row2.Wheel.Right.Tire.Pressure: 0 kPa, ParkingBrake.IsEngaged: False.
- ADAS:** CruiseControl.IsActive: False.

Log data (Bottom Section): A log of system events is displayed, showing audio processing details for the scenario.

프로덕트 금융소식 고객전용 FA전용

로그인 회원가입

Life Integrated Financial Experience

당신의 재무 LIFE 동반자, 골든트리 블랙록 EMP

GT WM P/F 회원가입

GT WM P/F Simulating

GT WM P/F Simulating은 거치금액, 적립금액, 시간을 입력하면 수익 발생 예상금액을 확인하는 계산기입니다.

초기투자 **\$ 50,000**

월간투자 **\$2,000**

적은 비용으로 수익 창출
+ \$607,813

수익률 (위험도)

- 위험이있는 엔 다우 우스: 2,455,093 달러
- 합계 수수료로 동일한 수익률 가정: 1,847,280 달러
- 2.5 % pa: 1,168,563 달러

50,000 달러

프린트 E-mail 카카오톡

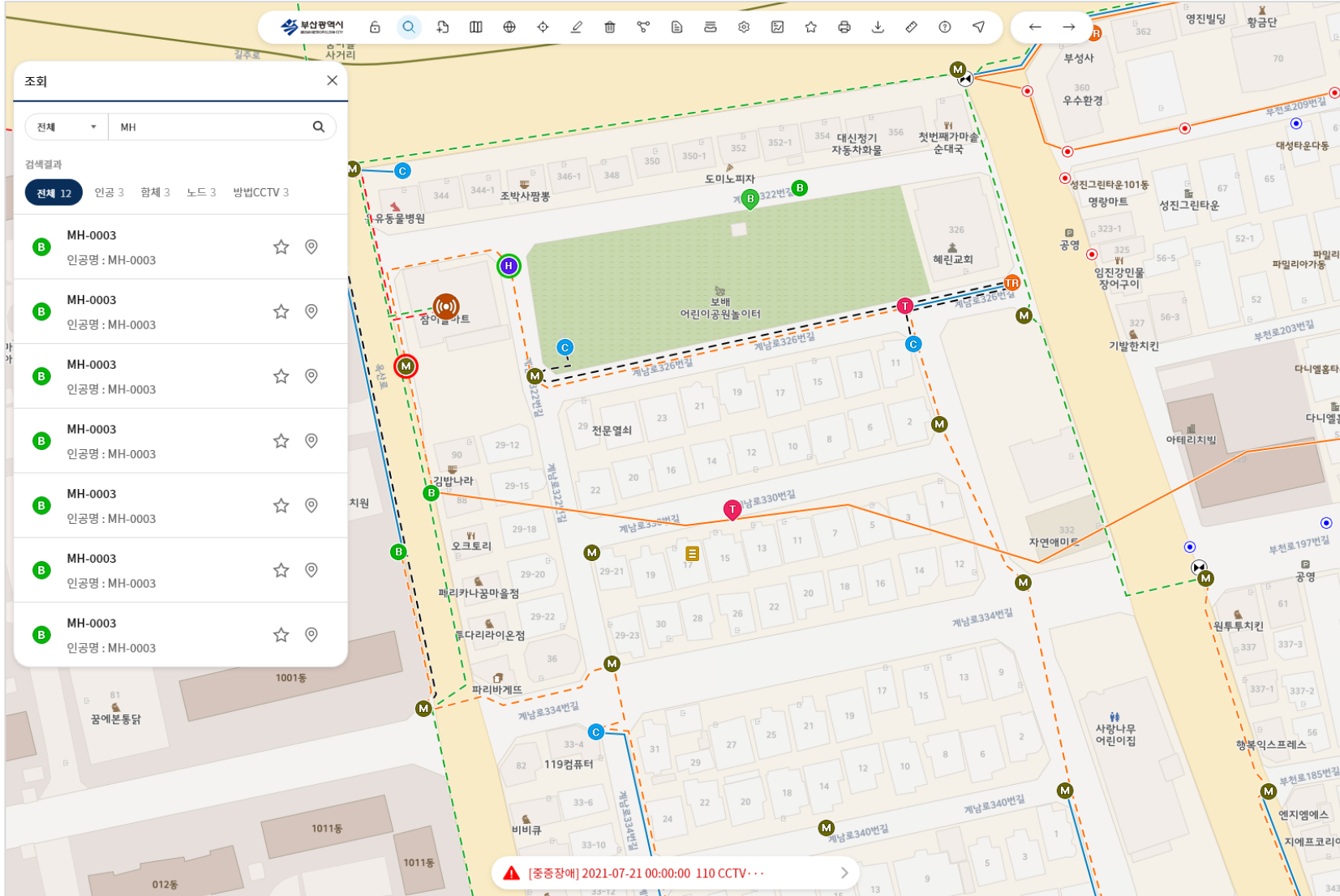

순천향대학교
중앙의료원

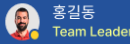

홍길동
Team Leader

근로 계약 조회

근로 계약

전자 계약 > 근로 계약 조회

홍길동

마이페이지

로그아웃

계약 현황

기간: 서울병원 | 계약일자: 2022-11-01 ~ 2022-12-31 | 진행상태: 계약체결완료

고객명: 홍길동 | 전화번호: 010-1234-5678

조회

계약 현황 리스트

기관명	계약유형	성명	생년월일	직군	직무 근무장소	계약 시작일	계약 종료일	진행상태	계약서
서울병원	일반직계약	홍길동	1990-02-30	일반직	사무직 인사노무팀	2022-11-01	2022-12-31	계약 체결완료	🔍
서울병원	일반직계약	홍길동	1990-02-30	일반직	사무직 인사노무팀	2022-11-01	2022-12-31	계약 체결완료	🔍
서울병원	일반직계약	홍길동	1990-02-30	일반직	사무직 인사노무팀	2022-11-01	2022-12-31	계약 체결완료	🔍
서울병원	일반직계약	홍길동	1990-02-30	일반직	사무직 인사노무팀	2022-11-01	2022-12-31	계약 체결완료	🔍
서울병원	일반직계약	홍길동	1990-02-30	일반직	사무직 인사노무팀	2022-11-01	2022-12-31	계약 체결완료	🔍
서울병원	일반직계약	홍길동	1990-02-30	일반직	사무직 인사노무팀	2022-11-01	2022-12-31	계약 체결완료	🔍
서울병원	일반직계약	홍길동	1990-02-30	일반직	사무직 인사노무팀	2022-11-01	2022-12-31	계약 체결완료	🔍
서울병원	일반직계약	홍길동	1990-02-30	일반직	사무직 인사노무팀	2022-11-01	2022-12-31	계약 체결완료	🔍
서울병원	일반직계약	홍길동	1990-02-30	일반직	사무직 인사노무팀	2022-11-01	2022-12-31	계약 체결완료	🔍
서울병원	일반직계약	홍길동	1990-02-30	일반직	사무직 인사노무팀	2022-11-01	2022-12-31	계약 체결완료	🔍
서울병원	일반직계약	홍길동	1990-02-30	일반직	사무직 인사노무팀	2022-11-01	2022-12-31	계약 체결완료	🔍
서울병원	일반직계약	홍길동	1990-02-30	일반직	사무직 인사노무팀	2022-11-01	2022-12-31	계약 체결완료	🔍

< 1 2 3 4 5 ... 10 >

test
test

ADMIN

- 시스템계정관리
- 진단평가 사용자등록
- 진단 관리 페이지
- 진단현황점검
- 진단문항세팅
- 변수관리

관리자 관리

전체

전체 총 8건

<input type="checkbox"/>	No	아이디	사용자명	유형	이메일	전화번호	등록일시	사용여부	승인요청
<input type="checkbox"/>	8	brian.gimm	김정혁	시스템계정	brian.gimm@trg.co.kr	01051968928	2023-01-02 22:52	Y	-
<input type="checkbox"/>	7	ft01	타피루즈	일반계정	FT@NAVER.COM	01092575636	2022-12-27 11:25	Y	승인 완료
<input type="checkbox"/>	6	cj02	cj02	일반계정	tsmss@naver.com	01092575636	2022-12-26 20:53	Y	승인 완료
<input type="checkbox"/>	5	samsung	삼성	일반계정	1212@daum.net	1235	2022-12-15 15:46	Y	승인 완료
<input type="checkbox"/>	4	cj01	cj	일반계정	tsmss90@naver.com	01092575636	2022-12-15 15:35	Y	승인 완료
<input type="checkbox"/>	3	TAPI	타피루즈	일반계정	tsmss90@naver.com	01092575636	2022-11-02 16:06	Y	승인 완료
<input type="checkbox"/>	2	test2	aaaa	일반계정	army262@naver.com	43243	2022-10-02 11:58	Y	승인 완료
<input type="checkbox"/>	1	test	test	시스템계정	army262@naver.com	010	2022-09-25 12:33	Y	-

지이스터 | 출입관리시스템

04. 시스템관리
화면 ID UI_SYSTEM_0001

화면명 계정관리 목록
경로 시스템관리>>계정관리
화면 ID UI_SYSTEM_0001

출입관리시스템 홍길동

Dashboard 홈 > 시스템관리 > 계정관리

시스템관리 계정관리

- 계정관리
- 권한관리
- 회원관리
- 예약관리
- 공지사항관리
- FAQ관리
- 메뉴얼관리
- 바코드관리

전체 검색어를 입력하세요 검색

전체 : 100건 EXCEL 10개씩 보기

<input type="checkbox"/>	번호	아이디	사용자명	권한	전화번호	이메일	등록일시	상태
<input type="checkbox"/>	10	dion	홍길동	관리자	010-5656-9891	dke@nate.com	2020-05-05 13:00:10	활성
<input type="checkbox"/>	9	dion	홍길동	관리자	010-5656-9891	dke@nate.com	2020-05-05 13:00:10	활성
<input type="checkbox"/>	8	dion	홍길동	관리자	010-5656-9891	dke@nate.com	2020-05-05 13:00:10	활성
<input type="checkbox"/>	7	dion	홍길동	관리자	010-5656-9891	dke@nate.com	2020-05-05 13:00:10	활성
<input type="checkbox"/>	6	dion	홍길동	관리자	010-5656-9891	dke@nate.com	2020-05-05 13:00:10	활성
<input type="checkbox"/>	5	dion	홍길동	관리자	010-5656-9891	dke@nate.com	2020-05-05 13:00:10	활성
<input type="checkbox"/>	4	dion	홍길동	관리자	010-5656-9891	dke@nate.com	2020-05-05 13:00:10	활성
<input type="checkbox"/>	3	dion	홍길동	관리자	010-5656-9891	dke@nate.com	2020-05-05 13:00:10	활성
<input type="checkbox"/>	2	dion	홍길동	관리자	010-5656-9891	dke@nate.com	2020-05-05 13:00:10	활성
<input type="checkbox"/>	1	dion	홍길동	관리자	010-5656-9891	dke@nate.com	2020-05-05 13:00:10	활성

<< 1 | 2 >>

삭제 등록

No	Description
1	검색 조건 -전체, 아이디, 사용자명, 전화번호, 권한, 이메일
2	엑셀 -엑셀로 Export하여 다운로드
3	보기 -10개, 30개, 5개, 100개씩 보기
4	[공통] 삭제(하단 4-1 시스템 팝업 샘플 참조) -체크박스 미선택 후 삭제 클릭 시 Alert : "삭제 할 항목을 선택하세요. [확인]" -체크박스 선택 후 삭제 클릭 시 Alert : "삭제하시겠습니까? [취소][확인]" -취소 : Alert 닫힘 -확인 : "삭제하였습니다. [확인]"
5	등록 -계정 등록 페이지로 이동
6	[공통]전체 목록 개수 -전체 등록된 목록 개수 표시
7	페이지네이션 -Basic UI Rules 참조
8	비고

화면명 상세>개인정보동의서
화면 ID UI_RESERV_0004

출입관리시스템 홍길동

계정관리 목록

No	Description
1	방문예약 신청 한 경우 개인정보 동의서 출력 화면
2	엑셀출력 -현재 개인정보 동의된 내역 엑셀 export
3	
4	
5	
6	
7	
8	
	비고

삭제하시겠습니까?

취소 확인

삭제하였습니다.

확인

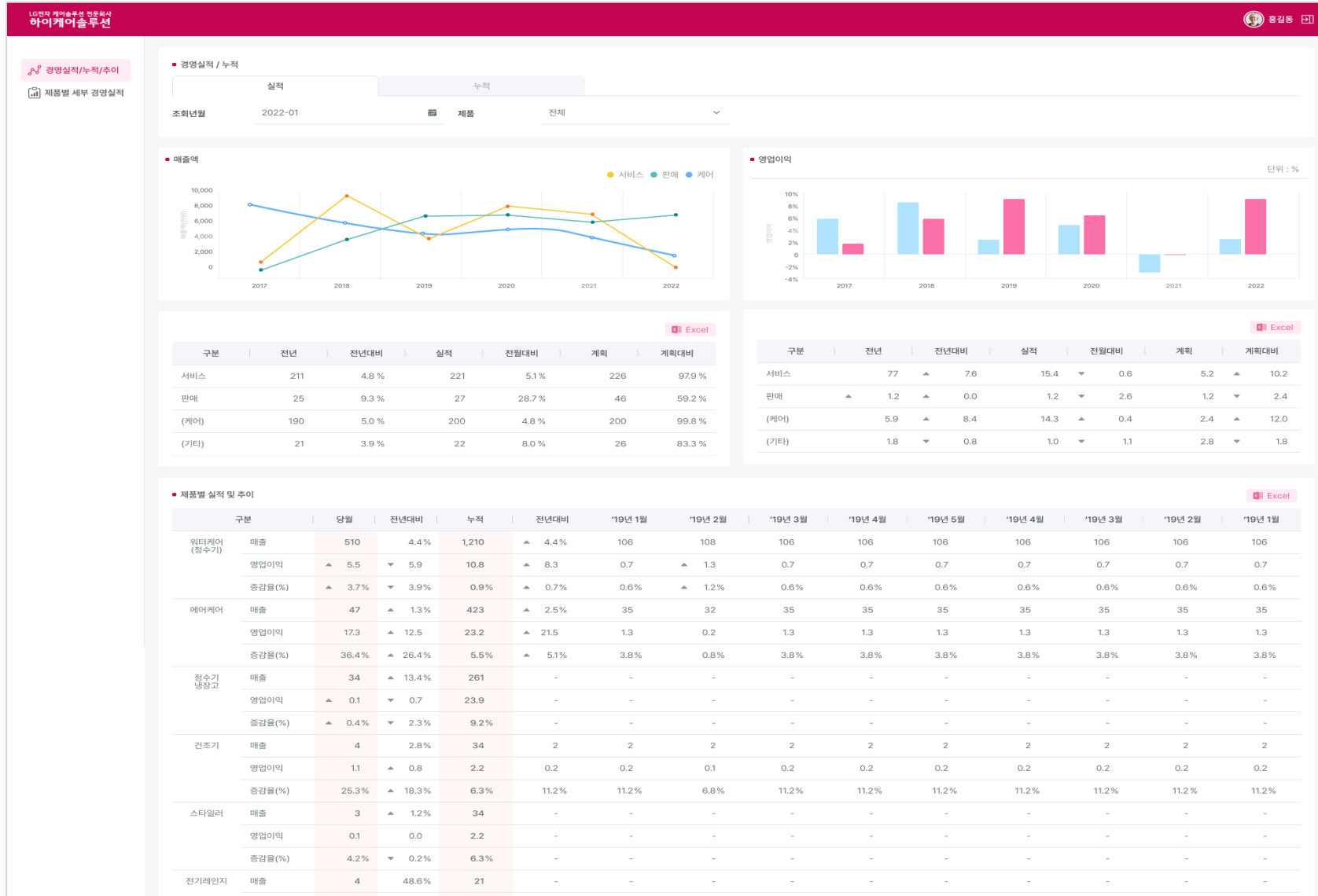

Portfolio

오비고 | Infortainment Cabin unity

실외온도 19° 실내온도 20°

하차 요청

2022. 03. 24. 목요일

11:30

오비고님 (예약인원 2명)

예약시간 08:00 - 13:00 남은시간 01:30

자연경관 감상

사진촬영

영상촬영

명령어 알아보기

마이크 버튼을 터치해서 음성인식을 해 보세요. “자연감상 안내해줘” “실내온도 알려줘” “사진 찍어줘”

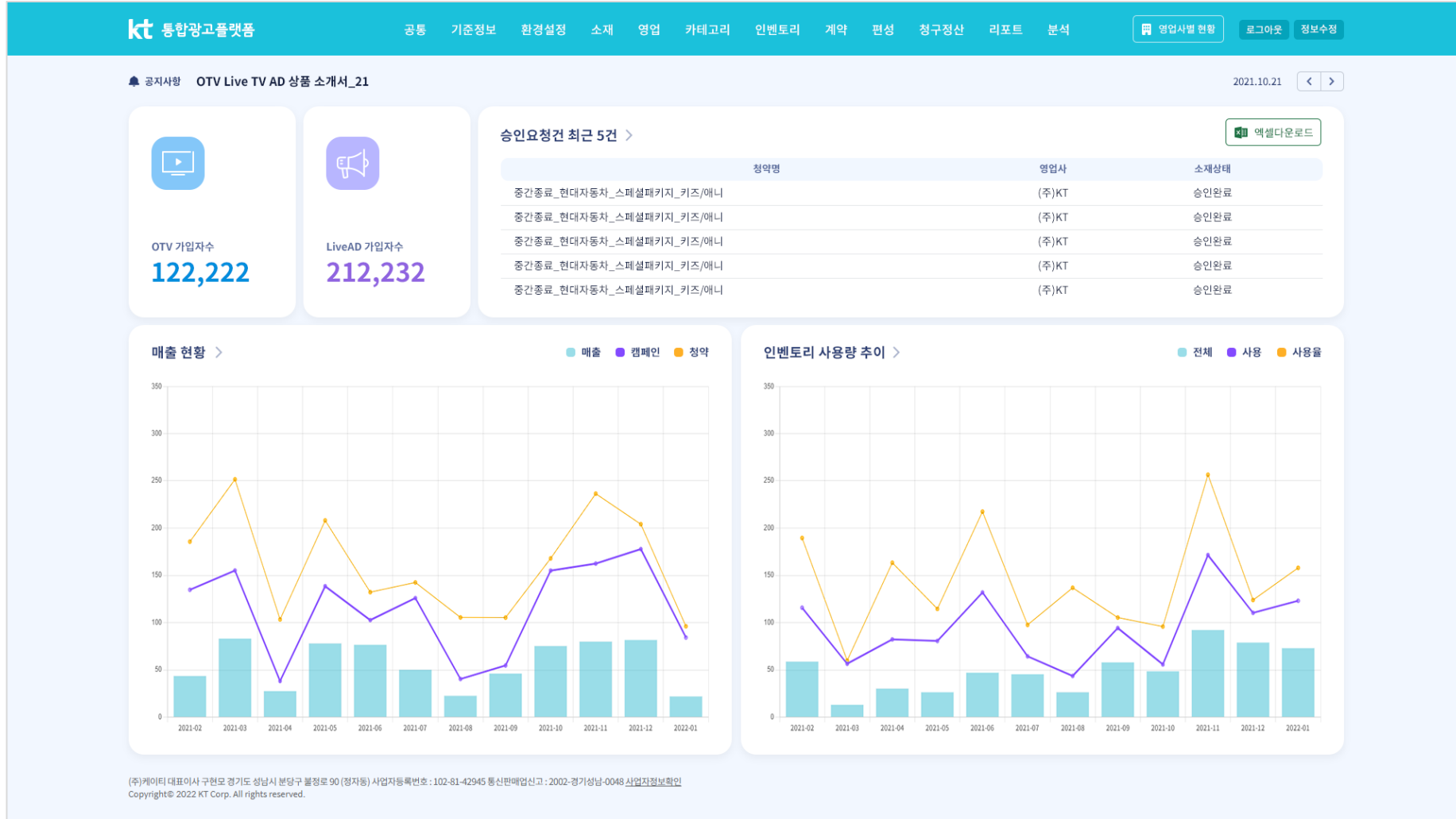

Home
서울남본부 홍길동 님
로그아웃
정보변경
공문채번관리
자료실
자유게시판
Q&A

7
0

☰
이메일
전자결재
업무보고
영업관리
사업장관리
인사관리
시스템관리

🔊
2021년 2분기 정기점검 실시 기간입니다.
→

정기업무보고

월간보고서

정기보고서

2021년
전체
본부 전체

사업장명

상태 전체
횟수 선택

조회
초기화

다운로드
기안작성

번호	본부	사업장명	현 소장명	해당년도	1월	2월	3월	4월	5월	6월	7월	8월	9월	10월	11월	12월	
보고현황					261/499 (52%)	261/499 (52%)	261/499 (52%)	261/499 (52%)	261/499 (52%)	261/499 (52%)	261/499 (52%)	261/499 (52%)	261/499 (52%)	261/499 (52%)	261/499 (52%)	261/499 (52%)	
100	중부분부	우성현대	김성수	2021년	완료	미작성	미작성	미작성	미작성	미작성	미작성	미작성	완료	완료	완료	미작성	
99	서울1본부	강서한강월드	장기목	2021년	완료	미작성	미작성	미작성	미작성	미작성	미작성	미작성	완료	완료	완료	작성	
98	중부분부	금호백산하이피이상가	박용남	2021년	완료	미작성	미작성	미작성	미작성	미작성	미작성	미작성	완료	완료	완료	미작성	
97	서울1본부	우성현대	김성수	2021년	완료	미작성	미작성	미작성	미작성	미작성	미작성	미작성	완료	완료	완료	미작성	
96	중부분부	강서한강월드	장기목	2021년	완료	완료	미작성	미작성	미작성	미작성	미작성	미작성	완료	완료	완료	미작성	
95	서울1본부	금호백산하이피이상가	박용남	2021년	완료	<div style="border: 1px solid #ccc; padding: 2px 5px; margin-bottom: 5px;">메모</div> 이번달은 월간업무보고를 일찍 등록하지 못했습니다. 마감일에 제출합니다.					미작성	미작성	완료	완료	완료	미작성	
94	중부분부	우성현대	김성수	2021년	완료	<div style="border: 1px solid #ccc; padding: 2px 5px; margin-bottom: 5px;">AJ대원 / 2021-12-11- 15:31:44</div> 미작성					미작성	미작성	작성	완료	완료	완료	미작성
93	서울1본부	강서한강월드	장기목	2021년	완료	미작성	미작성	미작성	미작성	미작성	미작성	미작성	완료	완료	완료	미작성	

로봇관제

KT Robot Makers

오늘 2021-12-28/17:05:23 기준

화면명: 로봇현황

화면 ID: 화면ID

경로: 로봇관제 > 로봇현황

로봇현황

등록된 로봇 정보를 열람할 수 있습니다.

1 구분: 전체 | 검색어를 입력해주세요 | 등록일: ~ | 검색

가동상태: 전체 | 로봇상태: 전체 | 서비스: 전체

2 전체 n 건

번호	코드	버전	서비스 계약 ID	서비스	레벨	로봇 제조사명	로봇명	MAC 주소	고객사	사업장	가동타	로봇상태	등록일
1	RB-762	0.1		서빙	0	베어로보틱스	유연형-방역	00.04.4B.E5.79.DA	C/푸드빌	Vips	가동	● 주류중	YYYY-MM-DD
2	RB-762	0.1		방역	1	원대로보틱스	유연형-서빙	00.00.00.us.02	C/푸드빌	Vips	미가동	● 대기	YYYY-MM-DD
3	RB-762	21.05.3	T0037277630	호텔	0	베어로보틱스	testEmul 201	testEmul 201	누구나 (nuguna)	누구나 (nuguna)	가동	● 주류취소	YYYY-MM-DD
4	RB-762	0.1		라기지	0	원대로보틱스	testEmul 202	testEmul 202	C/푸드빌	Vips	미가동	● 정지(비상버튼)	YYYY-MM-DD
5	RB-762	0.1		기타	1	베어로보틱스	unirobot-2	00.04.4B.E5.79.DA	C/푸드빌	Vips	가동	● 정지해제	YYYY-MM-DD

2d 삭제

로봇현황

1 검색 영역: 목록 내 검색 기능

- 구분 항목: 전체(Default), 로봇명, 제조사명, MAC 주소, 서비스계약 ID, 레벨
- 가동상태: 전체(Default), 미가동, 가동, 정지, 만료
- 로봇상태: 전체(Default), 대기, 주류, 주류완료, 주류취소, 장애물감지, 주류실패, 정지(관리자), 정지(TC), 정지(SM), 정지(비상버튼), EV탑승중, EV하차중, 오류, 정지해제
- 서비스: 전체(Default), 서빙, 방역, 호텔, 라기지, 기타

2 목록 영역*1: 등록된 로봇현황 목록 표시 영역

- No-data 시, '데이터가 없습니다.' 메시지 출력

2a 컬러 하이라이트

로봇등록

KT Robot Makers

오늘 2021-12-28/17:05:23 기준

화면명: 로봇등록(1/2)

화면 ID: 화면ID

경로: 로봇관제 > 로봇현황 > 로봇등록

로봇등록

신규 로봇을 등록할 수 있습니다.*1

1 로봇모델 * 선택 | 로봇명 * | 내용을 입력해주세요.

MAC 주소 * | 중복확인 | 로봇버전 * | 내용을 입력해주세요.

고객사 * 선택 | 사업장 * 선택

고객사 연락처 | 고객사 선택 시 자동 입력됩니다. | 사업장 연락처 | 사업장 선택 시 자동 입력됩니다.

가동상태 | ● 미가동 ○ 가동 ○ 정지 ○ 만료 | 레벨 | ● 0 ○ 1 ○ 2 ○ 3

로봇 대표 이미지 | 이미지업로드 | 로봇 마커 이미지 | 이미지업로드

메모 | 최대 80글자

2 취소 저장

입력 영역

- * 칼럼은 필수 입력항입니다.
- 입력한-호출단 구분 요망

[표시항목]

- *모델명: 콤보박스
- *항목: DB등록 로봇모델 호출
- *로봇명: 입력란
- *MAC 주소: 입력란 + 중복확인 버튼
- *로봇 버전: 입력란
- *고객사: 드롭 박스
- *항목: DB등록 고객사 호출
- *사업장: 드롭 박스
- *항목: DB등록 선택 고객사업장 호출*1,2

1 - 기업 연락처: 자동입력란

- *고객사 선택 시 자동입력
- *사업장 선택 시 자동입력
- *레벨: 선택 버튼
- *항목: 미가동(Default), 가동, 정지, 만료
- *레벨: 선택 버튼
- *항목: 0(Default), 1, 2, 3

- 로봇 대표 이미지: *3

- *모델명 선택 시, 해당 모델 등록 이미지로 변경
- * 이미지업로드 버튼 선택 시 파일 선택창 연결
- * 이미지 업 전 기본 이미지 노출
- * 이미지 등록 후
- * 삭제 버튼을 통해 등록된 이미지 삭제 가능
- * 이미지 변경 버튼을 통해 이미지 변경 가능

- 로봇 마커 이미지: 로봇 대표 이미지와 같음

- IoT Markers 연동: 선택 버튼

2 버튼 영역

- 취소 버튼: 클릭 시, 로봇현황 화면 연결
- 저장 버튼:
 - * 비활성화(Default)
 - * 모든 필수 항목 입력 시 활성화
 - * 클릭 시,
 - * 입력 데이터 저장
 - * 등록완료 화면 연결
 - * 모든 입력 노출
 - * 저장되었습니다.'

Portfolio

세아제강 | 세아제강 그룹웨어

공지사항

구분	제목	게시 일자	작성자
공지	[주의] 랜섬웨어 예방 및 감염 시 대응 방법 안내	2021.08.05	브이엔티지 관리자
공지	브랜드 바로알기 캠페인 '일간 세아 다섯번째 이야기'	2021.07.27	브이엔티지 홍길동
일반	2021 경영방침 실천 캠페인 '일차 다섯번째 이야기'	2021.07.19	세아홀딩스 홍길동
일반	IT5 편의성을 위해 이렇게 바뀌었습니다	2021.07.05	브이엔티지 홍길동
일반	2021년 08월 주유단가 공지	2021.07.01	세아제강 홍길동

Google Calendar

날짜	이름	시간
2021.07.01	N-세아인 공유회	홍길동 11:30 - 14:00
2021.07.01	Google 정기 미팅 (w/ 기술지원)	홍길동 15:00 - 17:00
2021.07.01	파이낸스센터 그룹웨어 설명회	홍길동 10:00 - 11:00
2021.07.01	KPI 성과 미팅	홍길동 14:00 - 16:00

홍길동님 ▾

jump to project of file...

홍길동님

홍길동님

홍길동님

김동

Share New ▾

홍길동's Team +

Project 1

Project 2

Project 1 > Locations

Media Review Links Presentations

6 items, 8.33 MB Custom ▾

Needs Review

in Progress

Approved

60 Second Cut.mp4
Emer. 2021-09-01 4

60 Second Cut.mp4
Emer. 2021-09-01 4

60 Second Cut.mp4
4 Items 4

60 Second Cut.mp4
4 Items 4

60 Second Cut.mp4
Emer. 2021-09-01 4

Untitled Folder
No Items

60 Second Cut.mp4
Emer. 2021-09-01 4

60 Second Cut.mp4
Emer. 2021-09-01 4

tapi
타피루즈

ADMIN

- 🔑 시스템계정관리
- 👤 진단평가 사용자등록
- 📄 설문진단관리
- 📊 **진단현황점검**
- 📑 진단결과확인
- ⚙️ 진단문항세팅
- 🌐 사이트관리
- 📁 변수관리

진단현황 점검

이메일

전체 총 89건

No	회사명	팀명	성별	생년	이름	이메일	진단문항	등록일시	진단상태
89	LG디스플레이	FO 기구설계팀	남	1980	박경태	lgdisplay1@lgdisplay.com	팀 리더십 진단 문항	2021-11-04 13:04	완료
88	LG디스플레이	FO 기구설계팀	남	1980	서충완	lgdisplay2@lgdisplay.com	팀 리더십 진단 문항	2021-11-04 13:04	완료
87	LG디스플레이	FO 기구설계팀	여	1980	이윤미	lgdisplay17@lgdisplay.com	팀 리더십 진단 문항	2021-11-04 13:04	완료
86	LG디스플레이	FO 기구설계팀	남	1980	주종균	lgdisplay16@lgdisplay.com	팀 리더십 진단 문항	2021-11-04 13:04	완료
85	LG디스플레이	FO 기구설계팀	남	1980	정성윤	lgdisplay15@lgdisplay.com	팀 리더십 진단 문항	2021-11-04 13:04	완료
84	LG디스플레이	FO 기구설계팀	남	1980	장석락	lgdisplay14@lgdisplay.com	팀 리더십 진단 문항	2021-11-04 13:04	완료
83	LG디스플레이	FO 기구설계팀	남	1980	임진욱	lgdisplay13@lgdisplay.com	팀 리더십 진단 문항	2021-11-04 13:04	완료
82	LG디스플레이	FO 기구설계팀	남	1980	임승빈	lgdisplay12@lgdisplay.com	팀 리더십 진단 문항	2021-11-04 13:04	완료
81	LG디스플레이	FO 기구설계팀	남	1980	이재우	lgdisplay11@lgdisplay.com	팀 리더십 진단 문항	2021-11-04 13:04	완료
80	LG디스플레이	FO 기구설계팀	남	1980	이영빈	lgdisplay10@lgdisplay.com	팀 리더십 진단 문항	2021-11-04 13:04	완료
79	LG디스플레이	FO 기구설계팀	남	1980	이신석	lgdisplay9@lgdisplay.com	팀 리더십 진단 문항	2021-11-04 13:04	완료

Portfolio

JC 자연과학연구소 | JC 교육플랫폼 서비스

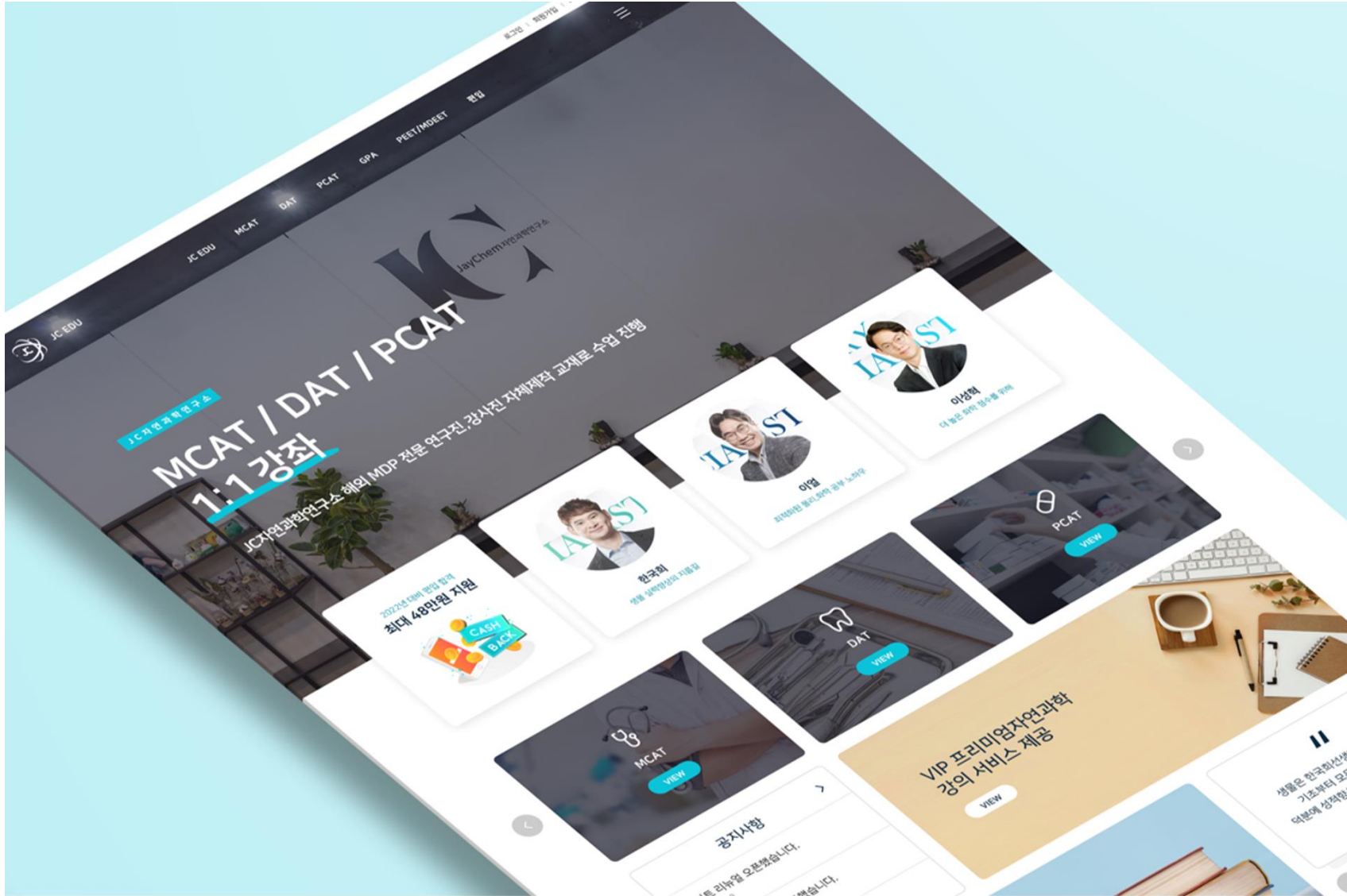

Portfolio

ARLOOK | StageCloud 서비스

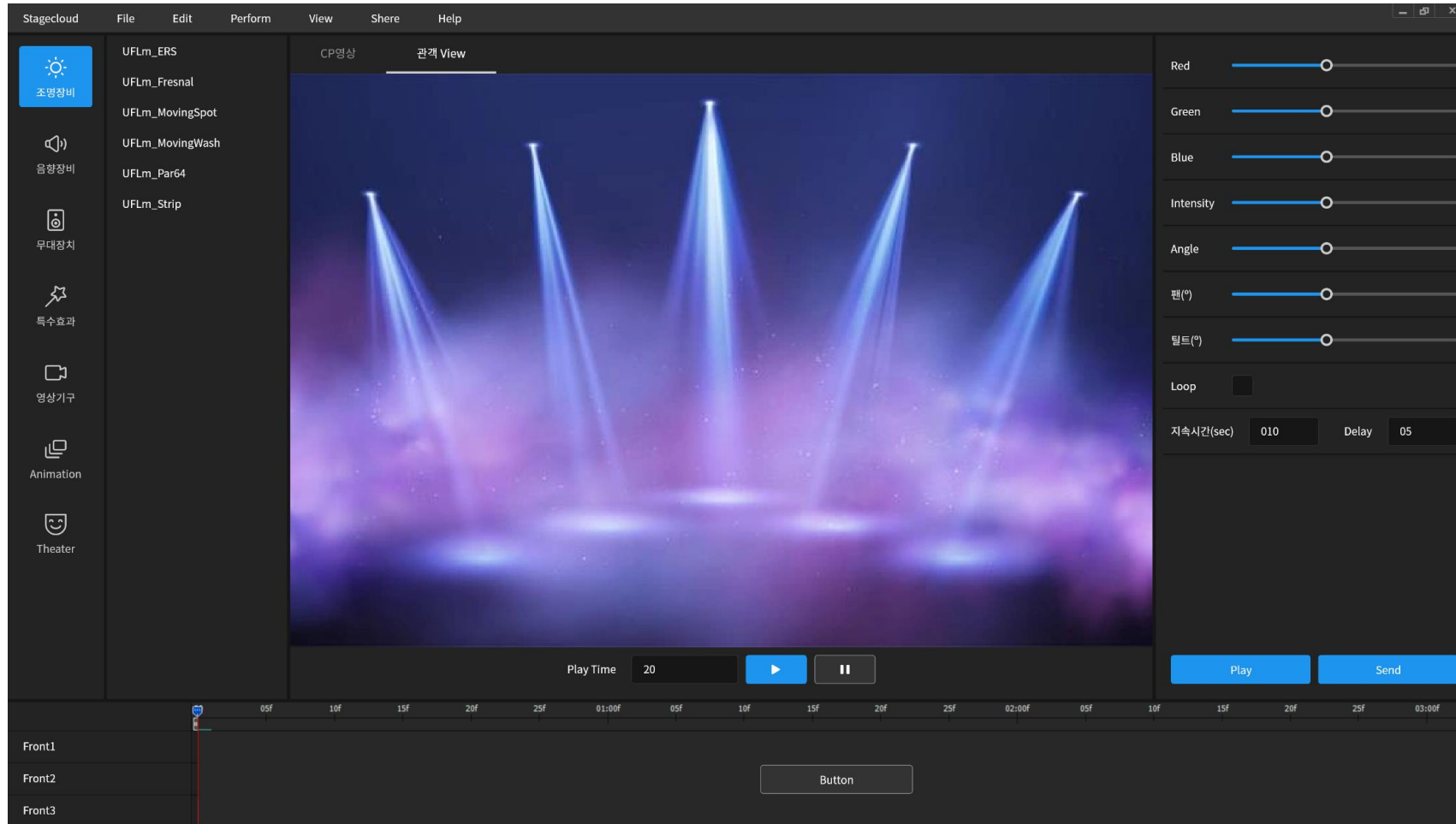

U2 Drive

내 드라이브 검색

내 드라이브

- 폴더명_01
- 폴더명_02
- 폴더명_03
- 폴더명_04
 - 폴더명_04_01
 - 폴더명_04_02
 - 폴더명
- 폴더명_05
- 폴더명_06
- 폴더명_07
- 폴더명_08

협업 드라이브

휴지통

12.1 GB / 30 GB

용량추가

내 드라이브 > 폴더명_04 > 폴더명_04_02 > 폴더명

새 폴더 업로드 정렬

폴더

- 폴더명XXX... 24시간 전
- 폴더명XXX... 24시간 전
- 폴더명XXX... 06-23 00:00:00
- 폴더명XXX... 2020-03-01
- 폴더명XXX... 2019-03-03
- 폴더명XXX... 2018-03-05

파일

- 파일명XXX.txt 24시간 전
- 파일명XXX.xls 24시간 전
- 파일명XXX.avi 06-23 00:00:00
- 파일명XXX.pdf 2020-03-01
- 파일명XXX.mp3 2019-03-03
- 파일명XXX.jpg 2018-03-05
- 파일명XXX.mp4 24시간 전
- 파일명XXX.mp4 24시간 전
- 파일명XXX.pptx 06-23 00:00:00
- 파일명XXX.jpg 2020-03-01
- 파일명XXX.psd 2019-03-03
- 파일명XXX.doc 2018-03-05

새 폴더
삭제
이동
복사
이름 바꾸기
공유
다운로드

파일을 업로드하려면 여기로 끌어오세요.

Portfolio

PCN | FISS 시스템

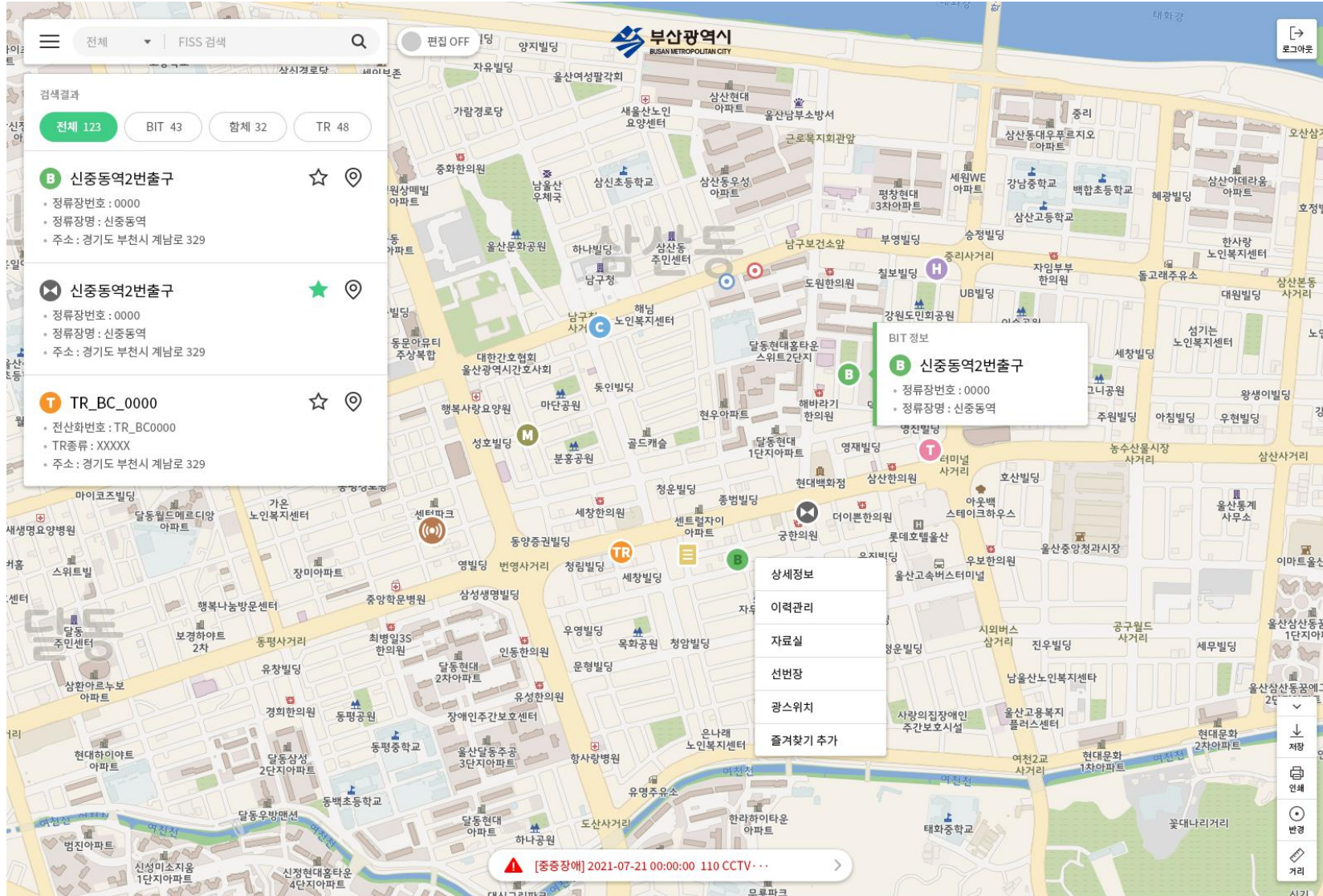

캐논코리아 비즈니스 솔루션

2021년 4월 20일 오전 00:00:00

홍길동 고객님
최근접속일자 : 2021-03-05 13:00:00

로그아웃

HOME >

- 인쇄문서
- 스캔문서
- 팩스문서
- 결제
- 복합기
- 통계
- 환경설정

4월 잔여 현황

프린트 (흑백)
121 / 242 매 추가요청

프린트 (컬러)
234 / 368 매 추가요청

복사 (흑백)
71 / 248 매 추가요청

복사 (컬러)
383 / 475 매 추가요청

스캔
∞ / 무제한

팩스
∞ / 무제한

결제함

결제요청		결제	
30		27	
승인대기	10	미결제	8
반려	4	반려	2
당월 요청건	16	당월 승인건	17

공지사항 >

- [일반공지] 개편안내... 2021-03-01
- [일반공지] 법 개정예... 2021-03-01
- [일반공지] 정책 변경안내... 2021-03-01
- [일반공지] 서비스 개선안내... 2021-03-01

인쇄 대기 문서

문서명	요청일	컬러정보	문서크기	매수	부수
영업.....pptx	21-04-20	컬러	12KB	1	1
영업.....pptx	21-04-20	컬러	12KB	1	1
영업.....pptx	21-04-20	컬러	12KB	1	1

스캔문서

문서명	메모	형식	페이지	수신일시
영업.....pptx	21-04-20	xxx	1	04-20 00:00:00
영업.....pptx	21-04-20	xxx	1	04-20 00:00:00
영업.....pptx	21-04-20	xxx	1	04-20 00:00:00

월 이용패턴

복합기 사용 통계(부서)

팩스문서

회선명	문서명	형식	페이지	수신일시
회선명	영업.....pptx	xxx	1	04-20 00:00:00
회선명	영업.....pptx	xxx	1	04-20 00:00:00
회선명	영업.....pptx	xxx	1	04-20 00:00:00

삼성생명 | 실버패스

고품격 프리미엄 간호/간병 서비스

SILVER PATH

www.silverpath.co.kr

간병인 & 요양시설 서비스를 찾고 있으신가요?

전문간병인이 필요하세요?

- 간병인 교육 서비스
- VIP 간병 서비스
- 특별케어 및 케어 서비스

“실버패스 서비스”

- 전문케어 매니저**
간병인 관리, 교육, 상담, 모니터링, 급여보조, 계약금 보증, 전문케어 매니저 24시간 긴급 간병/간병 서비스 제공합니다.
- 스마트 결제**
간병인 신청부터 결제까지 쉽고 빠른 온라인을 통해 서비스 결제가 가능하며, 다양한 결제수단을 지원합니다.
- 환자 맞춤형 서비스**
VIP 서비스를 받고 싶은 환자를 위해 맞춤형 서비스인 VIP 맞춤형 프로그램을 제공하며, 환자상태에 맞는 맞춤형 맞춤형 간병 프로그램 및 케어 서비스도 제공합니다.
- 빅데이터와 시 정보**
실버패스가 보유한 빅데이터를 기반으로 인력 수요를 분석해 환자 상태에 맞는 맞춤형 서비스를 제공하고, 빅데이터 기반 맞춤형 서비스를 제공합니다.

실버패스만의 특별함

- 체계적인 교육을 통한 우수한 간병인 추천**
 - 장기적인 교육 진행
 - 교육결과 평가
 - 실제 업무시뮬레이션
- 고객의 니즈를 빠르고, 쉽게 신청이 가능한 간병인 신청 프로세스**
 - 환자 및 보호자, 실버패스 매니저 직통 채널 안내
- VIP를 위한 전담 케어 서비스 제공**
 - 전담 케어 매니저 맞춤형 서비스
 - 간병인 서비스 중간 점검 상담이 가능한 전용 프로그램
 - 환자 이동시 돌봄 서비스
 - 주요질환 서비스
 - 환자를 위한 긴급 응급 프로그램 제공
 - 보호자 부담을 줄여주는 케어 서비스
- 위치기반 요양병원, 요양시설 안내 제공**
 - 주요한 병가를 위한 지역 요양병원, 요양시설을 위치기반으로 안내
 - 실버패스를 통해 서비스 신청이 간편합니다

- 01 전문간병인이 필요하세요?**
간호사, 간호조무사 자격 보유자가 제공하는 고품격 프리미엄 간호/간병 서비스
- 02 실버패스는 다릅니다.**
환자를 위한 특별한 건강관리와 차별화된 1:1 전담 케어 서비스
- 03 철저한 교육으로 전문 간병인을 양성합니다.**
체계적인 교육 커리큘럼으로 전문 케어를 위한 교육 진행

서울특별시 서초구 서호로 74길 11
© SILVERPATH

삼성생명 | 실버패스 플랫폼

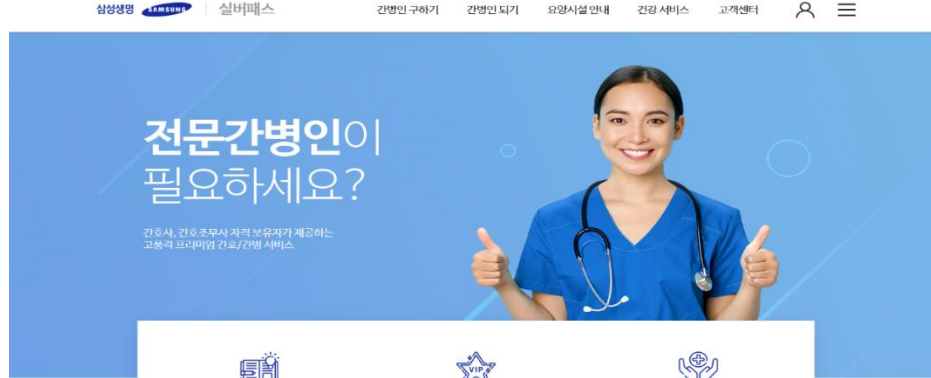

- 간병인 교육 서비스**
실버패스의 간병인 선생님으로 등록하여 교육과정을 이수해보세요
[더보기 >](#)
- VIP 간병 서비스**
실버패스 VIP를 위한 프리미엄 케어 서비스는 편의를 위한 특별함을 제공합니다
[더보기 >](#)
- 맞춤형 건강 및 식단 관리**
전문가가 알려주는 건강 및 식단 서비스가 환자의 건강에 도움을 줍니다.
[더보기 >](#)

Only 실버패스

실버패스는 최고의 서비스를 제공합니다.

추천 간병인 추천요양 시설 [더보기 >](#)

차원이 다른 서비스를 경험해보세요.

실버패스의 간병인 서비스는 삼성생명 의료복지재단에서 관리하고 있습니다.

체계적인 교육으로 검증된
간병인은 다릅니다.

- 정기적인 교육 진행**
삼성생명이 교육하고 보정!
- 고객불만족 0%**
원차, 보호자가 모두 만족!
- 문제 발생 대응**
환자상태에 따른 완벽한 대응!

간병인 신청부터 결제까지 **쉽고 빠르게!**

원하는 조건에 따라 최적화된 간병인을 제공합니다.

노블카운티 연계 VIP 서비스

간병에도 특별함이 있습니다.

[자세히보기](#)

따뜻한 간병서비스 후기

서·회 간병인 / 서울명원

서·회 간병인 / 서울명원

서·회 간병인 / 서울명원

유튜버
조블리 와 함께하는 
영상편집 왕초보 탈출하기

프리미어프로강의

모집대상	프리미어 프로 입문자로 2030대 직장인 또는 대학생	강의기간	7/12(월), 7/19(월) 2회
모집정원	8명	강의시간	오후 8시30분 ~ 10시30분
모집기간	2021. 6/28(월) ~ 7/8(목)	강의장소	Zoom을 통한 온라인 강의
신청방법	- 계좌번호(xxxx)에 수강료 xx만원 입금 후 문자(010-xxxx-xxxx)로 확인요청 * 담당자 문자 확인 후 상세 강의 설명 및 카카오톡 오픈방 초대 예정 - 미션 수행(출석과 과제제출) 시, 100% 환급		
강사정보	조블리님, 유튜버 "조블리 영상편집" 운영		
커리큘럼	1회차(2시간) : 프리미어프로 왕초보 탈출하기 - 기본 컷편집, 자막편집, 음악편집, 영상출력 등 2회차(2시간) : 프리미어프로 레벨업! 금손도전하기 - 화면분할, 속도조정, 화면합성, 썸네일 출력하기 등		

에스앤씨플랫폼 | 가사도우미 시스템

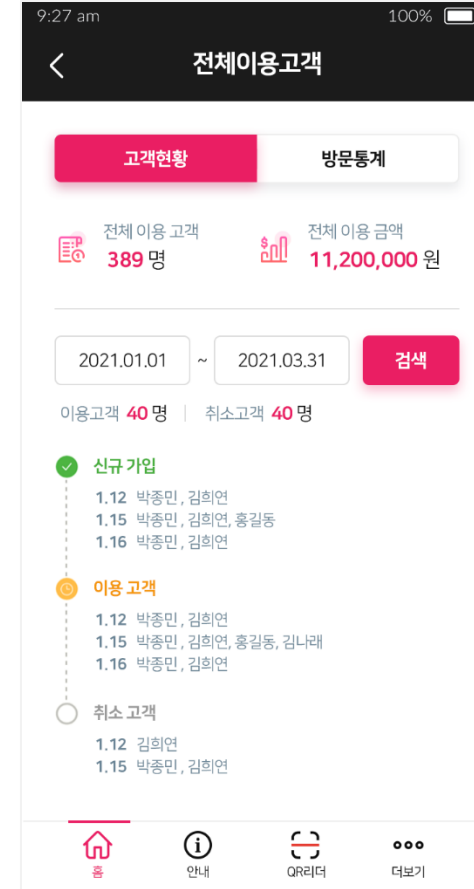
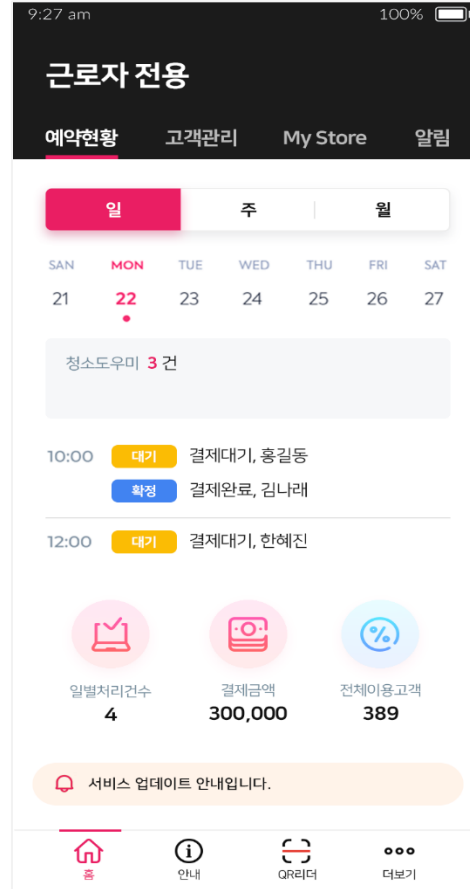
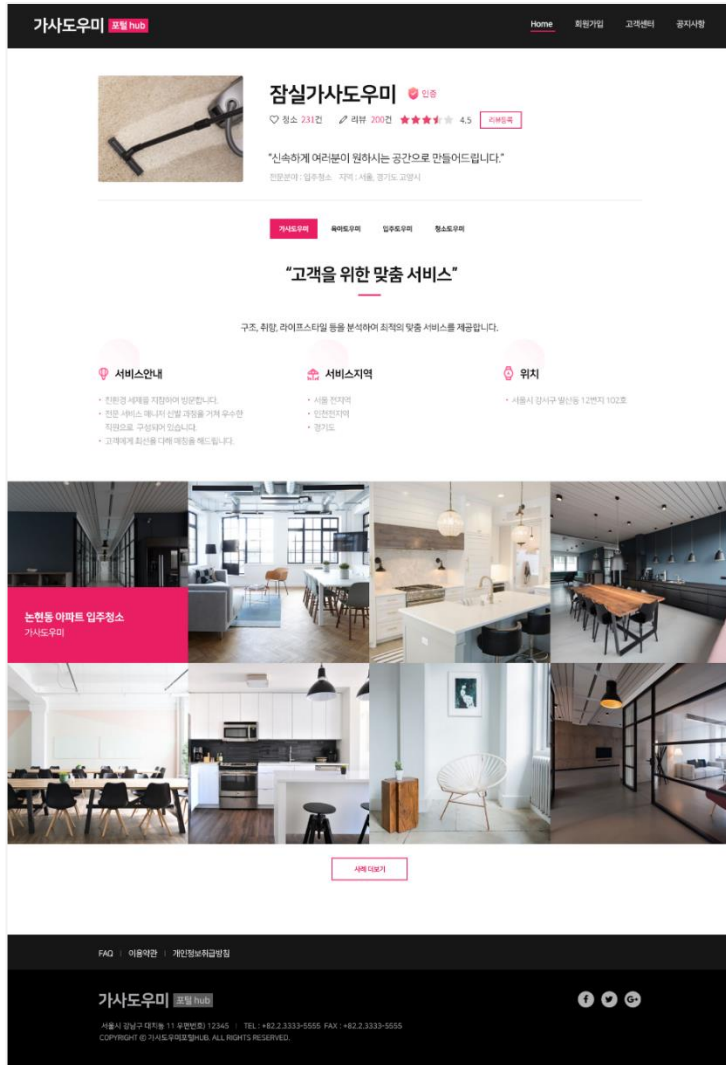

Only JC학원, 최고의 영어 교육 서비스를 제공합니다.

- TOEIC 토익**: 토익 목표 점수를 달성할 위해 토익 전문 강사진에서 학습 방향을 컨설팅 해드립니다.
- TOEFL 토플**: 수강생의 강제를 위한이러기 위하여 학이 전문 강사진과 토익으로 하는 학습을 위해 준비해 드립니다.
- TEPS 텡스**: 수강생에게 알맞은 수업을 기반으로 효과적인 영어 학습의 효과를 가능 수 있게 합니다.

차원이 다른 서비스를 경험해보세요.

- 1:1 집중관리**: 소수의 인원 1:1 몰입으로 개인별 학습능력을 향상시킵니다.
- 한어민 전문강사**: 해외 영어인 전문강사(미국/캐나다)로 전문 노하우를 알려드립니다.
- 교육관리**: 체계적인 교육관리와 수강생의 학습효과를 도울 수 있습니다.
- 수강료 전액환급**: 수강생 확보를 위하여 1개월 수강료를 전액 환불해드립니다.

COMPARE 시스템 비교

JC학원 타학원 비교를 제공합니다.

JC학원	타학원
<input checked="" type="checkbox"/> 맞춤형 강사	<input checked="" type="checkbox"/> 맞춤형 강사
<input checked="" type="checkbox"/> 저비용 제공	<input checked="" type="checkbox"/> 저비용 제공
<input checked="" type="checkbox"/> 무한 상담	<input checked="" type="checkbox"/> 무한 상담
<input checked="" type="checkbox"/> 소수인	<input checked="" type="checkbox"/> 소수인
<input checked="" type="checkbox"/> 커출 확인	<input checked="" type="checkbox"/> 커출 확인
<input checked="" type="checkbox"/> 1:1 강사	<input checked="" type="checkbox"/> 1:1 강사
<input checked="" type="checkbox"/> 교육관리	<input checked="" type="checkbox"/> 교육관리
<input checked="" type="checkbox"/> 피드백	<input checked="" type="checkbox"/> 피드백

JC학원 학습 시스템은 차원이 다릅니다.

수강생의 2시간짜리 투자한 100%의 효과를 얻을 수 있습니다.

- Learning style 학습능력 파악
- Customized 학습능력 학습
- 1:1 강사 피드백 후 무한상담
- 1:1 강사 상담 케어

영어공부에도 특별함이 있습니다.

REVIEW 수강생 후기

“ 단기간 동안 토플 점수를 올리기 위해 JC학원이 최고라고 말할 수 있습니다. 선생님께서 토플의 출제 목적, 채점 기준에 대한 노하우를 완벽하게 전수해주셔서, 빠른 기간 안에 점수 상승을 달성할 수 있었습니다. ”

[토익] 4주 수업 후 94점 - 111점 달성

이름: 김민서 (가명) / 사진: 김민서

자주하는 질문

- 수강 신청은 어떻게 하나요?**
복합이나 직접 방문하시면 전문 상담사님께서 수강 신청 절차를 알려드립니다. 자세한 내용은 전화 문의하시면 안내해 드립니다.
- 서비스 결제는 언제 하면 하나요?**
서비스 결제는 수강신청을 확정하신 후 2주 이내에 단정해서 결제 부탁드립니다. 단정하지 않거나 수강신청을 확정하신 후 2주 이내에 결제 해주셔야 가능합니다.
- 1:1 서비스는 어떻게 신청하나요?**
1:1 서비스는 수강신청을 확정 한 후 신청하신 강사와 스케줄을 조정하여 신청 가능합니다.

JC학원 | 서울서면구 자곡동 690-42번지 2,3층 TEL. 02-2621-6220
Copyright © 2021 JC학원 All rights reserved.

Portfolio

JC메디컬 | 학원플래너 시스템

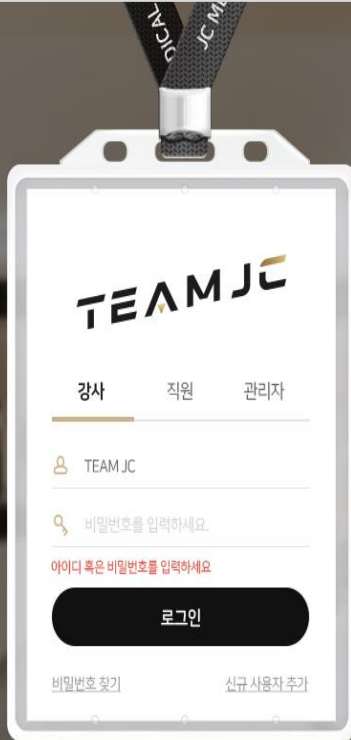

웰컴디지털뱅크
웰컴저축은행
전화연결

직장인 중금리
직장인 대출 혜택
한도를 높이다

직장인 중금리 상품안내

-  대출대상
만 20세 이상 소득증빙 가능한 일반인
-  대출한도/금리
최대 1억 / 연5.9~19.4%
-  대출기간
최대 7년까지 (6~84개월)

상환방법	만기일시 / 원리금균등분할
구비서류	소득증빙서류, 신분증
인지세	5천만원 초과시 3만 5천원
이자납입방법	매월후취
연체금리	대출금리 + 연3%이내(최대22.4%)
중도상환수수료	1.7%이내

! 유의사항

☎ 1677-1110

웰컴저축은행(주) 대표이사 : 김대웅
 사업자등록번호 : 120-87-93876 | 대표번호 : 1661-0001
 서울 구로구 디지털로 300 자벨리비즈니스플라자 5층
 저축은행중앙회 심의필 2020-01175호 (2020년 10월 14일)
 웰컴저축은행 준법감시인 심의필 제2434호(2021.01.18)

신용평점 영향없이 대출확인하기

웰컴디지털뱅크
웰컴저축은행
전화연결

대출신청 ! 대출신청절차 안내

본인 휴대폰만 있으면,
간편하고 빠르게 대출신청이 가능합니다.

이름

이름 입력

주민등록번호

주민번호 앞자리 - 주민번호 뒷자리

! 주민등록번호 도용금지 안내

휴대폰번호

통신사 선택

‘-’없이 휴대폰 번호 입력 인증번호요청

인증번호 6자리 입력 인증

약관에 모두 동의
펼치기

필요금액

직접입력

만원

연소득

직접입력

만원

4대보험여부

가입 미가입

차량소유여부

소유 미소유

자가소유여부

소유 미소유

- 자영업자 : 사업자등록증 有, 3.3% 소득신고자 (ex.보험설계사, 정수기코디 등) 포함
- 기타 : 무직자, 대학생, 휴학생 등
- 외국인은 신용대출 진행이 어렵습니다.

대출신청 완료하기

웰컴디지털뱅크
웰컴저축은행
전화연결

홍길동 고객님,
대출신청이 완료되었습니다.

곧 연락드리겠습니다.
(상담가능시간: 평일 09:00~18:00)

새로워진 웰뱅2.0

Welcome to Digital

24시간 함께하는
생활금융플랫폼

MOBIL SHOPPING UI DESIGN

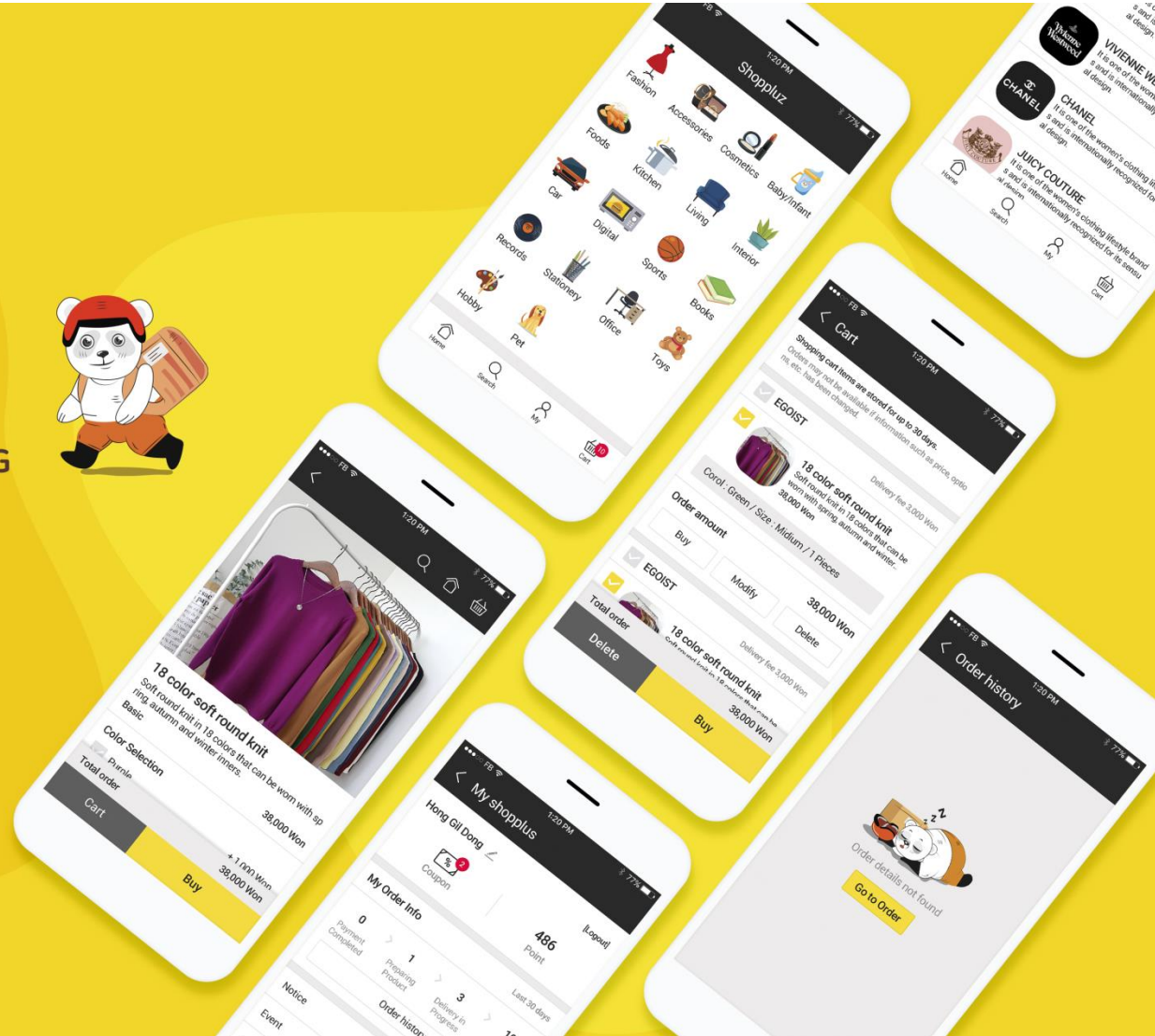

PC SHOPPING ADMIN UI DESIGN

Shopping Admin

LOGIN | JOIN

ID

PASSWORD

SAVE ID Find ID / Password

LOGIN

Shopping Admin

Hong Gil Dong

Dashboard

System

Shop

- Store Information
- Delivery Fee
- QR Code

Menu

Order

Client

Event

Notice

Faq

Notification

Store information

Please write the store name

Phone number

Please write the store number

Mobile Number

Please write down your mobile phone number

Address

country Address Detailed address Search

Store image

Change Delete Change Delete Change Delete + Add

business hours

Monday Friday Time Time Add

Closed day

Saturday Sunday

Business status

Open Stop

Business license number

Postal code

Delivery Status

Delivery possible preparing

Store description

Please describe our store 20/100

Delivery area

Set the delivery area

Table Count

Table Count 12 Add

Delete List Save

(주)이온엠솔루션
더 쉬운 의료 정보 솔루션

EONM

e-on Medical Solution

BRAINSTORMING
BUSINESS TEAM

dolor sit amet, consectetur adipiscing elit, sed do eiusmod tempor incididunt ut labore et dolore magna aliqua. Ut enim ad minim veniam, quis nostrud exercitation ullamco laboris nisi ut aliquip ex ea commodo consequat.

HIS 병원정보시스템
dolor sit amet, consectetur adipiscing elit, sed do eiusmod tempor incididunt ut labore et dolore magna aliqua. Ut enim

EMR 전자 의무기록 시스템
dolor sit amet, consectetur adipiscing elit, sed do eiusmod tempor incididunt ut labore et dolore magna aliqua. Ut enim

LIS / RIS 검사정보시스템
dolor sit amet, consectetur adipiscing elit, sed do eiusmod tempor incididunt ut labore et dolore magna aliqua. Ut enim

CRM 고객관리시스템
dolor sit amet, consectetur adipiscing elit, sed do eiusmod tempor incididunt ut labore et dolore magna aliqua. Ut enim

Portfolio

JCAD | JC마케팅 홈페이지

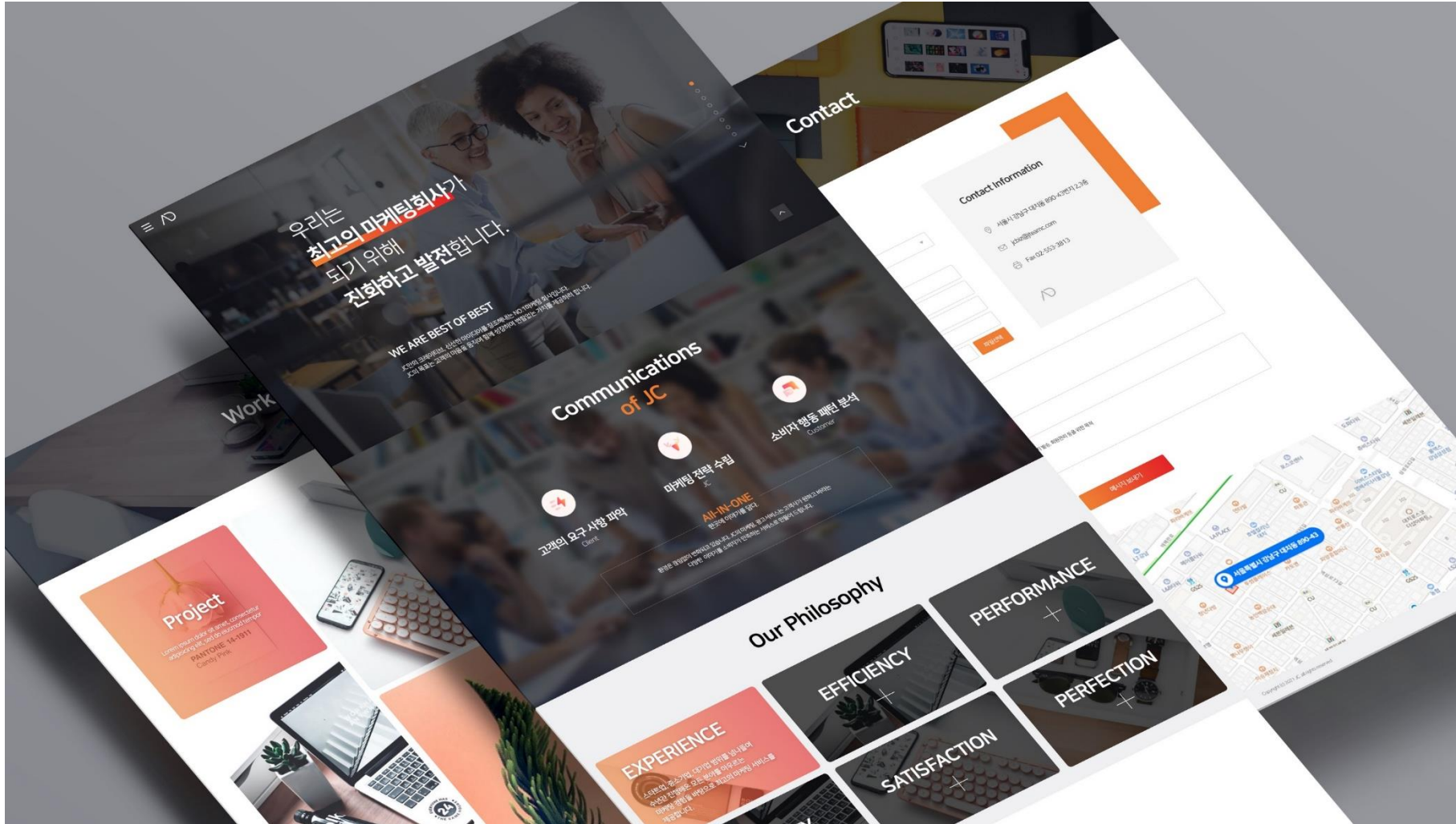

SH VISION

 ▼ 현장명/현장번호
홍길동 팀장 / 경영관리

고객관리
✕ 현장관리
현장조회
내 담당현장
담당자확인
업무활동
자재관리
비용관리
그룹웨어
H.R
구매관리
매출관리

견적등록	자재요청	업무등록	연락등록	특기등록	도면등록	서류등록	첨부등록	청구등록	현장수정
견적현황 (3)	자재내역 (0)	업무활동 (1)	연락처 (0)	특기사항 (0)	도면 (1)	서류 (0)	첨부 (0)	청구 (0)	수금정보 (1)

총 수주액	총 도금액	총 순증액	현장명	작성자	등록일
1.384.000	226.000	0	<input style="width: 100%;" type="text"/>	<input type="button" value="선택"/> <input style="width: 20px;" type="button" value="▼"/>	<input type="button" value="시작일"/> <input type="button" value="인료일"/> <input type="button" value="Q"/>

견적명	수주금액	합계금액	순증	할부설정	월정료	대리점	영업비용	승인상태	작성자	승인자	등록일	미감일	마감초과	도급업체	도급금액	
Y	360.000	0	-36.789	36	10.000	0	0	미승인	홍길동	홍길동	2021-01-29	2021-01-29	N	비전	10.000	<input type="button" value="✎"/> <input type="button" value="🗑"/> <input type="button" value="✓"/>
무선인터폰	64.000	64.000	-60.000	SHV	0	0	0	승인	홍길동	홍길동	2021-01-29	2021-01-29	N	대경엘리베이터	64.000	<input type="button" value="✎"/> <input type="button" value="🗑"/> <input type="button" value="✓"/>
HAC-DIA21N외기건	960.000	191.000	91.352	12	80.000	0	0	미승인	홍길동	홍길동	2021-01-29	2021-01-29	N	비전	152.800	<input type="button" value="✎"/> <input type="button" value="🗑"/> <input type="button" value="✓"/>

1

• 현장관리

유형	OC
현장번호	sh001001
현장명	테스트
발주처	에스에이치비전
등록일	2021-01-29
발주담당	홍길동
주소	
총수량	10

• 내 담당설정

<input type="button" value="선택"/> <input style="width: 20px;" type="button" value="▼"/>	<input type="button" value="지정"/>
<input type="button" value="선택"/> <input style="width: 20px;" type="button" value="▼"/>	<input type="button" value="지정"/>
<input type="button" value="선택"/> <input style="width: 20px;" type="button" value="▼"/>	<input type="button" value="지정"/>
<input type="button" value="선택"/> <input style="width: 20px;" type="button" value="▼"/>	<input type="button" value="지정"/>

해법에듀 | 가맹점, 지사 통합시스템

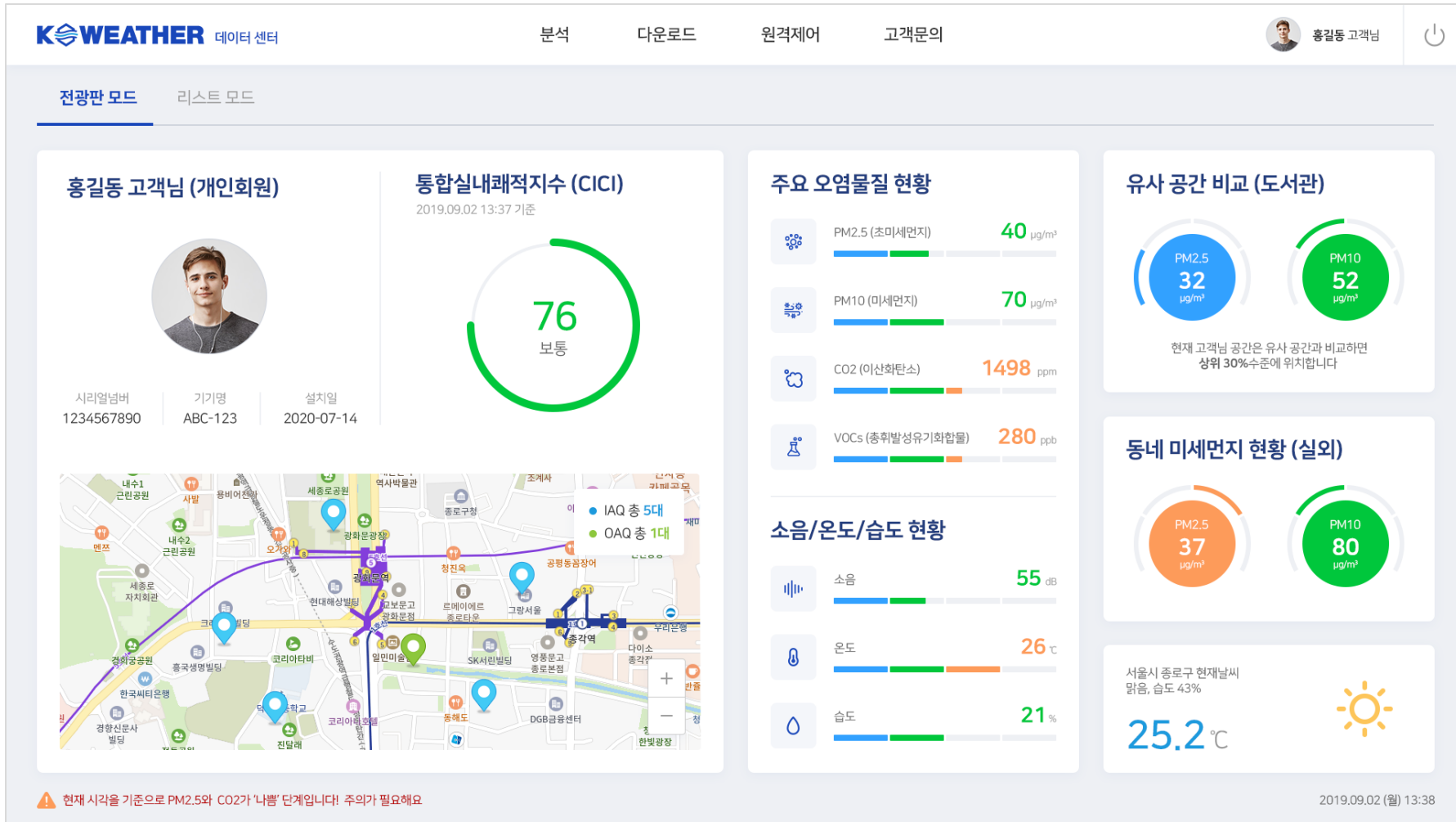

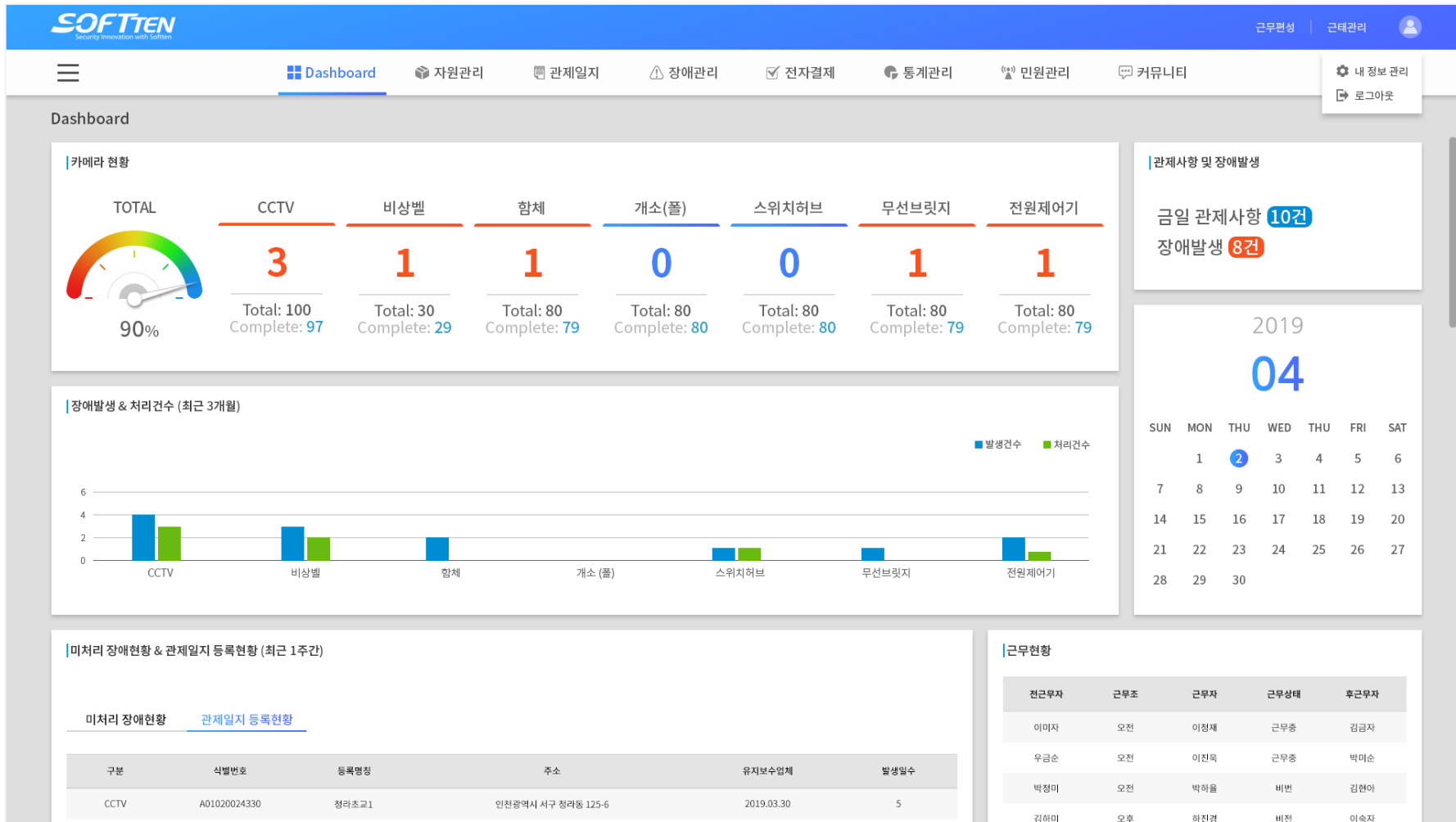

Portfolio

후후안컴퍼니 | 후후앱

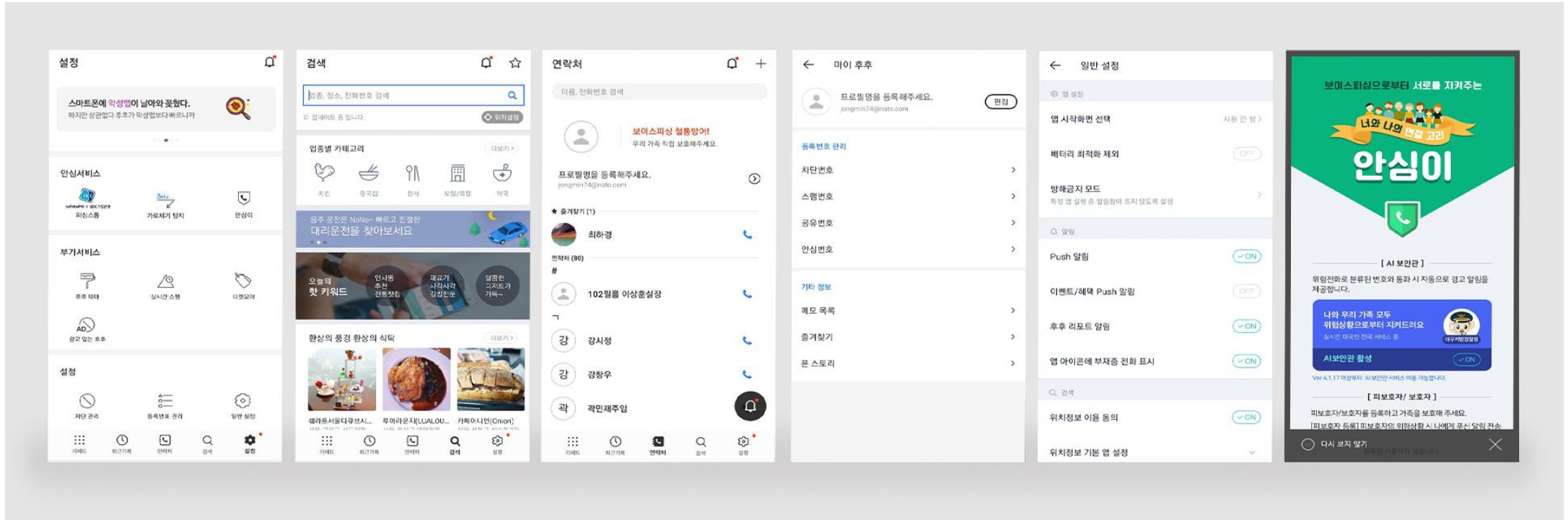

Portfolio

에이치디텔레콤 | Menu mob.

대기하기 

04
현재 대기자 수

01 010 **** 0007 (2명) 

02 010 **** 0008 (1명) 

03 010 **** 0009 (2명) 

04 010 **** 0010 (2명) 

2020-10-31 (토) 13:21

전화번호

비밀번호 (영문+숫자+특수문자 조합 8자리 이상)

약관동의 (필수)

개인정보 수집이용 동의 

인원  

대기등록

대기하기 

04
현재 대기자 수

010 **** 0007 (2명) 

010 **** 0008 (1명) 

2020-10-31 (토) 13:21

전화번호

비밀번호 (영문+숫자+특수문자 조합 8자리 이상)

약관동의 (필수)

개인정보 수집이용 동의 

인원  

대기등록

대기접수가 완료되었습니다

확인

Portfolio

LG 이노텍 | 스마트가스센서앱

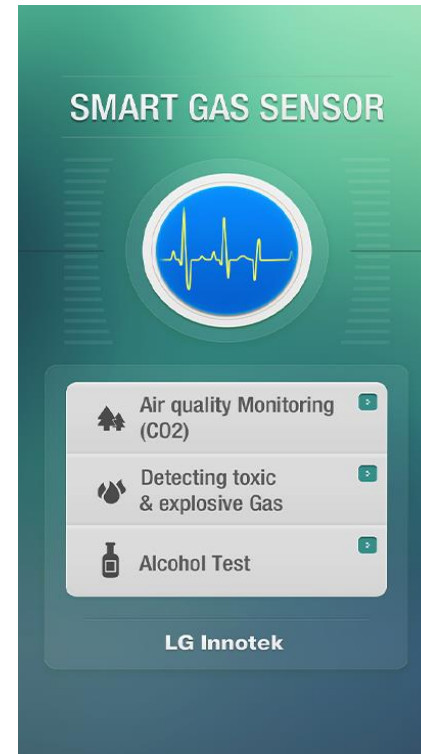
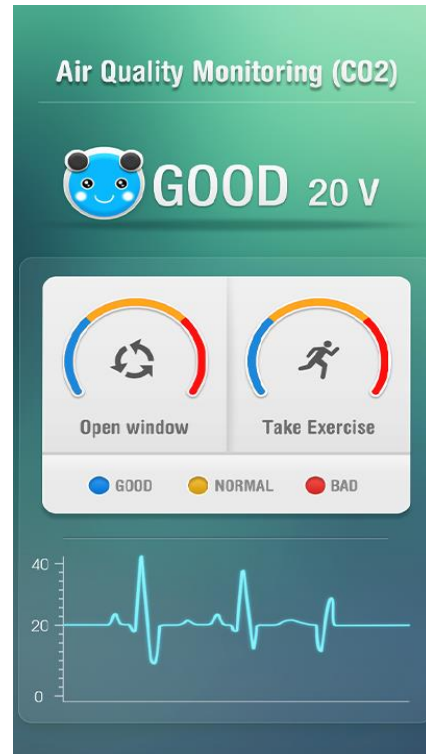

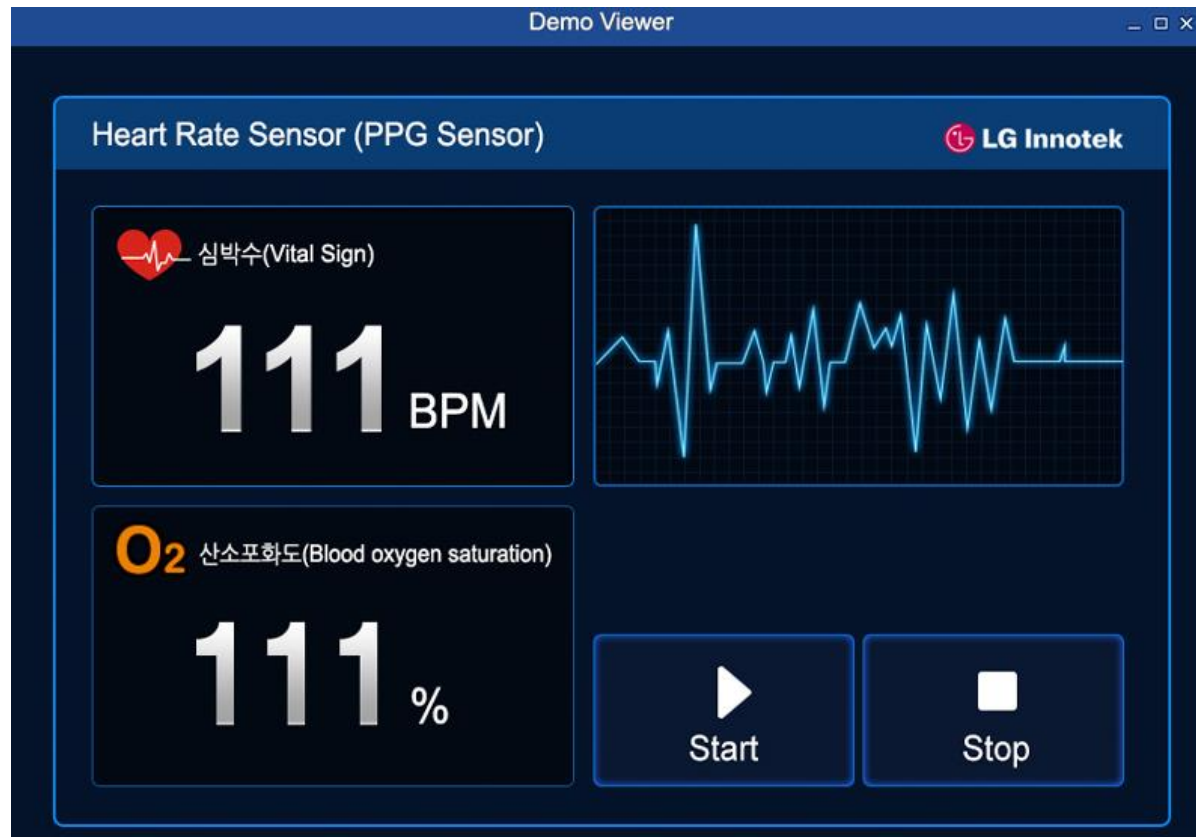

Portfolio

이온엠 | 병원진료 보험수납 키오스크

아래의 선택방법 중 하나를 선택해주세요.

주인번호 13자리를 누른후 "확인" 버튼을 클릭해주세요.
카드번호 8자리를 누른후 "확인" 버튼을 클릭해주세요.

840820-1234567

1	2	3
4	5	6
7	8	9
초기화	0	확인

처음으로 이진화면

수납할 방법을 선택하세요.

수납할 금액
총 수납액: 3,100원

환자정보

환자명	주민등록번호	병실일
김지영	840820-1234567	20171204

의수내역

진료과	진료과	총 진료비	환구액	병실부담금
내과	홍길동	10,620	7,520	3,100

수납방법 선택

카드(당시용) 카드(말부) 현금카드

처음으로 이진화면

수납할 방법을 선택하세요.

수납할 금액
총 수납액: 3,100원

환자정보

환자명	주민등록번호	병실일
김지영	840820-1234567	20171204

일부개월 선택

당시용 2개월 3개월 4개월 5개월 6개월
7개월 8개월 9개월 10개월 11개월 12개월

처음으로 이진화면

환자정보

환자명	주민등록번호	병실일
김지영	840820-1234567	20171204

의출력 내역

진료과	진료과	입퇴구분	보험유형	교부번호
내과	홍길동	외래	건강보험	1234

처방확인 개별출력

환의약품 내역

약코드	의약품명	수량	팩수	일수	공인
653601150	카르보에나실리드/칼슘/비타민D	1	3	6	제대후 30일 적용
653601150	전립선암/비타민D3/칼슘/비타민D	1	3	6	제대후 30일 적용
653601150	카르보에나실리드	1	3	6	제대후 30일 적용
653601150	카르보에나실리드/칼슘/비타민D	1	3	6	제대후 30일 적용
653601150	카르보에나실리드/칼슘/비타민D	1	3	6	제대후 30일 적용

출력여부 인쇄출력

출력중입니다.
잠시만 기다려 주세요.

출력이 완료되었습니다.
이용해 주셔서 감사합니다.

ビデオ会議

Video conference

- Full HDベースのリアルタイム映像コミュニケーション
- ライブチャット ビデオ会議
- 簡単な接続操作
- 画像と手書きの画面を共有

01 ビデオ会議

遠隔教育 (授業)

Distance education

教室(授業)を自動的に録画
すべての教室の録画を予約可能

リアルタイム接続
いつでもどこでも、すべてのデバイスで接続可能

高セキュリティで安心できる教室
教室は参加者のために増設

ホワイトボード
画面もホワイトボードのように使い、書き込んだ内容を参加者と共有可能

画面&ドキュメントの共有
複数の参加者がPDFやPPTなどの文書ファイルを画像として共有可能

- 集中できる教室のよから環境
- 先生と生徒の両方向学習環境
- 非対面授業なので安全

遠隔教育 (授業) 02

オンラインセミナー

On-line seminars

- オンラインイベント セミナー可能
- 参加者 コミュニケーション可能
- 発表資料などを共有可能

10,000人でも接続可能 | エンドツーエンドのAES-256暗号化 | 最大5人同時会話可能

ウェビナー自動録画可能 | セキュリティアクセス制御

03 オンラインセミナー

遠隔診療

Telemedicine

- 医師
スケジュール設定と診察の確認
- 患者
ご希望の医師を検索しご希望の日付で診察予約可能

セキュリティベースのシステム署名
システム内部で医師と患者の管理/情報レポート/担当患者または医師にお問い合わせ

ファイル管理
医師は処方箋を発行/印刷し、患者のファイル进行管理

決済管理
診察料金のオンライン決済後、次回の診察日時も予約可能

診療のスケジュール管理
予約した時間に、アプリ/ビデオ通話を利用して医師と患者

04 遠隔診療

로그인 | 회원가입 | 고객센터 070 1588 1234

홈 | 강사 / 학생 | 악기구매 / 대여 | 악기리뷰 | 마이리뷰 | **라임구매**

라임레슨

나에게 맞는 레슨 강사 찾기!
악기 레슨/대여 서비스

라임레슨

우리 아이에게 딱 강사는 누구일까요?
우리 동네의 수준 높은 강사를 빠르고 정확하게 찾아드립니다.

라임레슨 강사 찾기 서비스

간단한 조건으로 딱 맞는 강사를 제안해드립니다
ex) 피아노, 기타, 바이올린, 주말수강

악기레슨강사 검색

레슨 악기 대여 서비스

레슨을 위한 악기 구매 비용 부담은 이제 그만!!
레슨 받으시는 악기를 원하는 기간 동안
저렴하게 대여 or 구매를 도와드립니다.

악기대여 서비스 바로가기

라임레슨 누적회원 수 안내 | 학생회원 1,234명 | 강사회원 1,234명

라임레슨의 강사 찾기는 어떻게 이루어 질까요?

라임레슨이 회원님과 최적의 강사님을 쉽게 찾아드립니다

- 나에게 맞는 강사는?
- 레슨 악기구매 부담은 이제 그만!!
- 신뢰할 수 있는 Mentoring 레슨
- 레슨/인터뷰 영상
- 강사 별 리뷰
- 강사 성향도 확인

한국콘텐츠진흥원 | 디렉토리북 홍보

Portfolio

에이치디텔레콤 | 앱스토어

Portfolio

대림 | 대림그룹 그룹웨어

DAELIM GROUPWARE

UX팀 김대림 팀장

전체메뉴 | ✉ 메일 3 | ✍ 전자결재 1 | 📅 할일 4 | 회의실 예약 | 사원정보 | 인사관리 | 총무

메일 3건

운영시스템 인터페이스정역서 추가작성 요청 드립니다.
[정보보호] 퇴사자처리와 관련하여 주의사항
HP Fortify 사용 현황 조사의 건
FW: IT센터 자체 정보보호 점검 및 감사 준비 (12월)

환율
USD 1174.20
KR W

유가
에틸렌 USD 1,516.51

날씨
-3° 눈이 많이 와요

사우디	말레이시아	필리핀
☀️ 1° 맑음	☁️ 15° 비	☁️ 3° 흐림

시간

사우디	말레이시아	필리핀
🕒 19:00 1월 25일	🕒 09:25 1월 25일	🕒 17:45 1월 25일

커뮤니티

- 자원봉사 모임 해비타트
- 대림코퍼레이션 홈페이지 구축 프로젝트
- 그룹웨어 UX 컨설팅 프로젝트
- 통합 인사 시스템 프로젝트

TIMELINE

전체

- 김대림 미래전략팀 1시간전
금일 회의에 주요 안건 공유 드립니다. 회의전에 숙지하고 오세요.
- 김대림 미래전략팀 1시간전
금일 회의에 주요 안건 공유 드립니다. 회의전에 숙지하고 오세요.
- 김대림 미래전략팀 1시간전
금일 회의에 주요 안건 공유 드립니다. 회의전에 숙지하고 오세요.
- 김대림 미래전략팀 1시간전
금일 회의에 주요 안건 공유 드립니다. 회의전에 숙지하고 오세요.
- 김대림 미래전략팀 1시간전
금일 회의에 주요 안건 공유 드립니다. 회의전에 숙지하고 오세요.

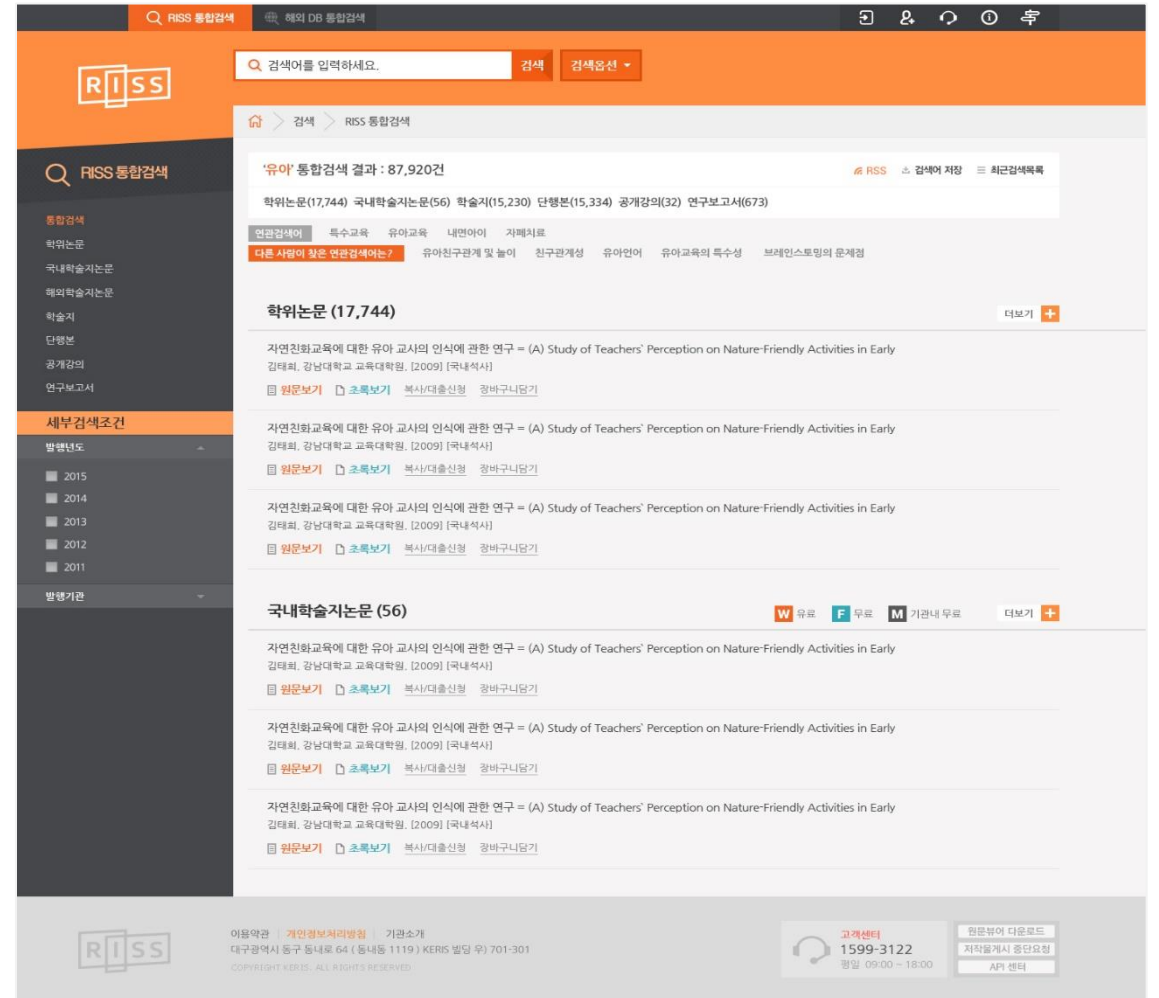

Portfolio

퍼스트데이터 | 코레일유통 앱서비스

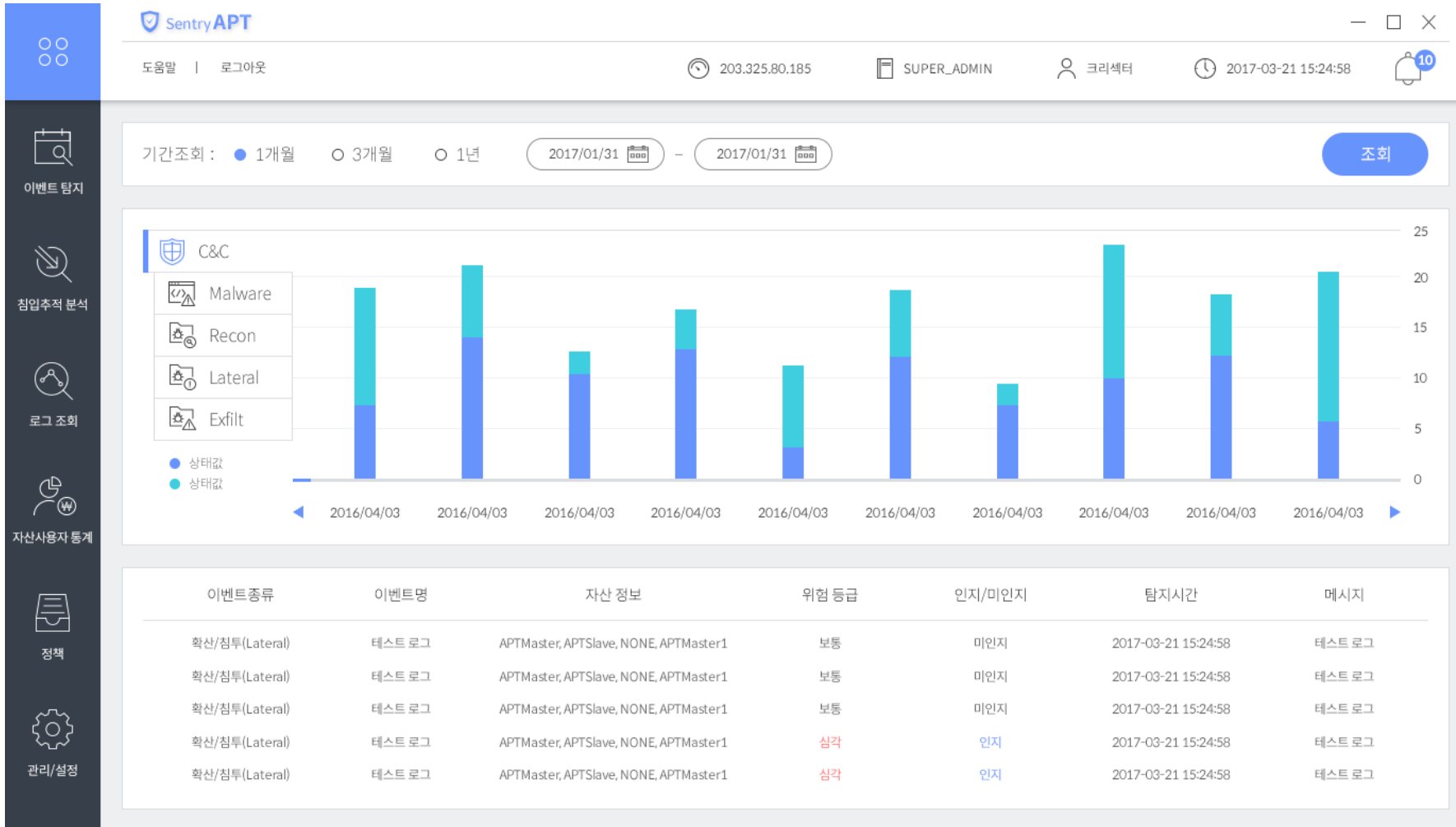

- 📅 이벤트 탐지
- 🔍 침입추적 분석
- 🔄 로그 조회
- 📊 자산사용자 통계
- 📄 정책
- ⚙️ 관리/설정

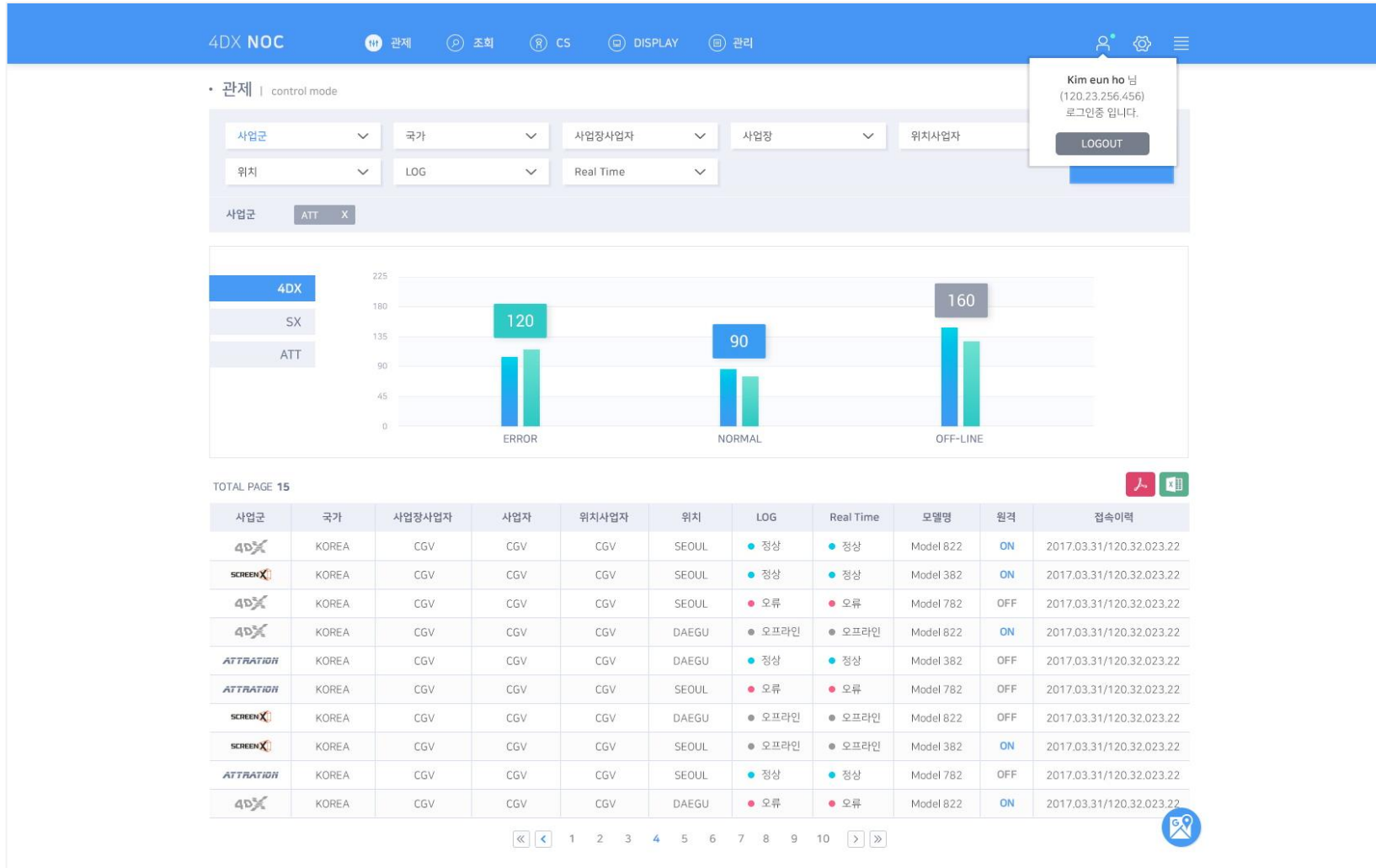

Kim eun ho 님
 (120.23.256.456)
 로그인중 입니다.
LOGOUT

Portfolio

한국선주상호보험 | 한국선주상호보험 홈페이지

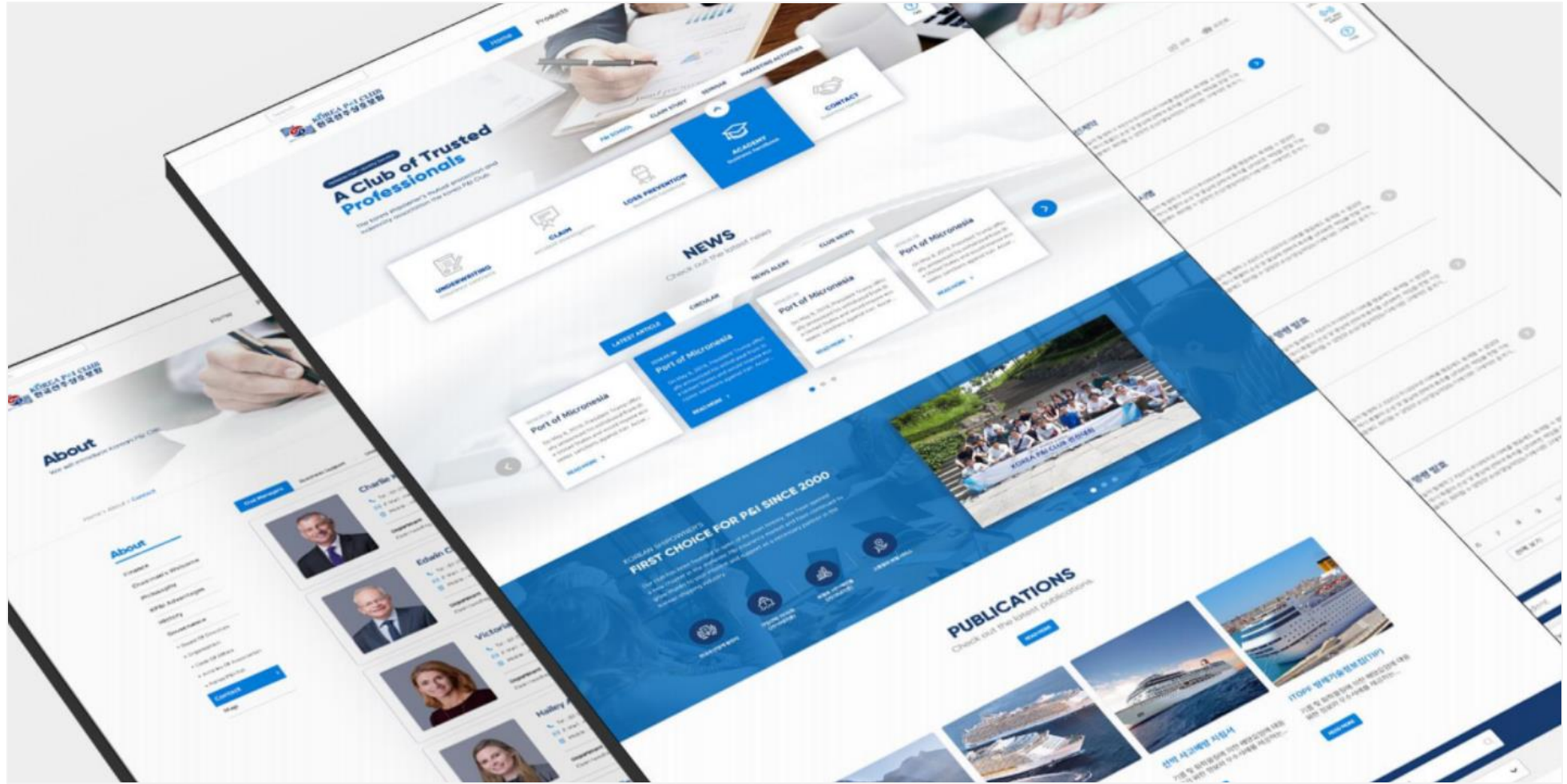

감사합니다.